



GOBIERNO MUNICIPAL 2013 - 2016
NUEVO LAREDO

PRONTUARIO SOCIOECONÓMICO DE NUEVO LAREDO 2016

Información dirigida a:

- Empresarios • Inversionistas • Emprendedores
- Investigadores • Estudiantes
- Sociedad en General



ICCE
INSTITUTO PARA LA
COMPETITIVIDAD
Y EL **COMERCIO EXTERIOR**
DE NUEVO LAREDO

NUEVO LAREDO

La Ciudad del *Cambio*



Lic. Carlos E. Canturosas Villarreal
Presidente Municipal de Nuevo Laredo
2013-2016



R. AYUNTAMIENTO 2013 - 2016
NUEVO LAREDO, TAMAULIPAS, MÉXICO

Mensaje del Presidente



Este Gobierno Municipal de Nuevo Laredo se ha dado a la tarea, a través del Instituto para la Competitividad y el Comercio Exterior de Nuevo Laredo (ICCE) de recopilar información y estadística en donde sustenta su importancia en el contexto nacional e internacional, por lo que ponemos al servicio de la ciudadanía el **2do. Prontuario Socioeconómico de Nuevo Laredo 2016**; instrumento de consulta para empresarios, inversionistas, emprendedores, investigadores, estudiantes y para todas aquellas personas que decidan utilizar una eficaz herramienta para el análisis geográfico, económico y social.

Esta edición tiene el firme objetivo de continuar impulsando la Competitividad de Nuevo Laredo a través de la información, la estadística y el conocimiento.

Con orgullo les participo que a dos años de gobierno, el municipio de Nuevo Laredo ha sido denominada "La Ciudad del Cambio" reconocida en estudios realizados por diversas instituciones, con base en sus elevados niveles de competitividad en Obra Pública, Desarrollo Social, Económico, Servicios Públicos, Seguridad Pública, así como el manejo transparente de sus recursos y finanzas.

En el estudio titulado "LAS CIUDADES MÁS HABITABLES DE MÉXICO 2015" elaborado por la reconocida consultora "Gabinete de Comunicación Estratégica", Por segundo año consecutivo y gracias al trabajo conjunto de Sociedad y Gobierno me honraron como el alcalde mejor evaluado del país, en el "Índice de Satisfacción del Desempeño de Alcaldes", obteniendo el nombramiento como el Presidente Municipal mejor evaluado de México.

En esta transformación, Nuevo Laredo, Tamps. cuenta con los elementos para consolidarse como una ciudad líder; la sinergia entre la Sociedad y el Gobierno Municipal permitirá afianzar nuestro liderazgo, por ello la invitación abierta a que como ciudadanos continuemos participando con propuestas y en la toma de decisiones que definan el rumbo y el desarrollo integral de Nuevo Laredo para orgullo de Tamaulipas y de México.

Atentamente

Lic. Carlos E. Canturosas Villarreal
Presidente Municipal



Prólogo

“Prontuario Socioeconómico 2016”

Este 2do. Prontuario Socioeconómico 2016 es una publicación que divulga aspectos demográficos, sociales y económicos del Municipio de Nuevo Laredo, Tamaulipas y la Región.

El documento incluye información y estadística que buscan la homogeneidad, el interés, el conocimiento y la fácil comprensión de los datos disponibles que reflejan la realidad más reciente de nuestra ciudad.

Este instrumento de consulta para empresarios, inversionistas, emprendedores, académicos, investigadores, estudiantes y sociedad en general, sin duda, nos permitirá tener una mayor visión para planear, tomar mejores decisiones y acciones que contribuyen a elevar nuestros índices de Competitividad.

Este documento se revisó, actualizó y complementó con base en la información y estadística más reciente disponible, producida y validada por las dependencias e instituciones de los sectores público y privado.

La concertación y coordinación con numerosas instituciones, que de manera corresponsable y periódica proporcionan la estadística que generan a este Instituto para la Competitividad y el Comercio Exterior, hizo posible contar con la información para elaborar este producto. Por lo anterior, el ICCE hace patente su reconocimiento a las instituciones, así como de los usuarios en general por sus sugerencias y comentarios que contribuyan a su mejoramiento continuo.

Durante los últimos años los ámbitos académico, político y económico han tomado gran interés en el estudio y desarrollo del tema de la Competitividad, sobre todo porque se le ha considerado como una de las estrategias más sólidas para hacer frente a los retos y exigencias que la globalización que los mercados imponen, particularmente en el Comercio Internacional.

En esta importante transformación que ha vivido Nuevo Laredo, Tamps. en estos dos últimos años, en donde los indicadores socioeconómicos han tenido un repunte histórico en obra pública, desarrollo económico, desarrollo social como en la transparencia en el manejo de las finanzas públicas entre otras acciones, han estimulado la confianza y la inversión.

El binomio del Conocimiento y la Competitividad precisan de la participación comprometida de todos los sectores porque son elementos centrales para el desarrollo y en Nuevo Laredo, Tamaulipas no son la excepción, actualmente no es una solución adoptarlos, hoy en día es una necesidad tanto en el sector público y privado, son la nueva dinámica que generara un valor agregado y crecimiento en el sector empresarial y en el Gobierno.

Para este Instituto, la difusión del “Prontuario Socioeconómico 2016” es de fundamental importancia, es por ello que con el fin de llegar a un mayor número de usuarios, este producto también se ofrece en versión electrónica dentro de la Página Web del ICCE (www.iccedenuevolaredo.org), en los idiomas inglés y español, en donde se puede consultar la información disponible, misma que continuamente se estará enriqueciendo.

Les reiteramos que en el Instituto para la Competitividad y el Comercio Exterior de Nuevo Laredo estamos para servirles.



Lic. Jorge A. Viñals
Director General
Instituto para la Competitividad y
el Comercio Exterior de Nuevo Laredo

Agradecimientos:

- Instituto Nacional de Estadística y Geografía (Inegi)
- Instituto Mexicano para la Competitividad (IMCO)
- Mexico ¿Cómo vamos ?
- Instituto Mexicano del Seguro Social (IMSS)
- Instituto de Seguridad y Servicios Sociales de los Trabajadores del Estado (ISSSTE)
- Administración General de Aduanas (SAT)
- Puente del Comercio Mundial Nuevo Laredo III
- Secretaría de Economía - Delegación Nuevo Laredo
- Secretaría de Obras Públicas, Desarrollo Urbano y Medio Ambiente
- Secretaría de Desarrollo Humano y Social
- Archivo General del Municipio “Juan E. Richer”
- Instituto Municipal de Investigación, Planeación y Desarrollo Urbano de Nuevo Laredo (IMPLADU)
- Dirección de Entidades y Organismos Paramunicipales
- Caminos y Puentes Federales (CAPUFE)
- Confederación Patronal de la República Mexicana - Nuevo Laredo
- Consejo para el Desarrollo Económico e Industrial de Nuevo Laredo A.C. (Codein)
- El Colegio de la Frontera Norte
- Asociación de Agentes Aduanales de Nuevo Laredo
- Asociación de Maquiladoras de Nuevo Laredo
- Central de Servicios de Carga de Nuevo Laredo
- Universidad Autónoma de Tamaulipas - Facultad de Comercio, Administración y Ciencias Sociales
- Instituto Tecnológico de Nuevo Laredo
- Universidad Tec Milenio
- Cámara Nacional de la Industria de la Transformación (Canacintra)
- Cámara Nacional de Comercio (Canaco)
- Secretaría de Desarrollo Económico Municipal
- Dirección de Comunicación Social e Imagen Institucional

NUEVO LAREDO

La Ciudad del *Cambio*



Ceremonia del Grito de Independencia
Gobierno Municipal 2013-2016



Consejo Consultivo

Gobierno Municipal



GOBIERNO MUNICIPAL 2013 - 2016
NUEVO LAREDO

Lic. Carlos Enrique Cantúrosas Villarreal
Presidente Municipal

Lic. José Heriberto Cantú Deándar
Primer Regidor

A.A. F. Héctor Bolaños Calzado
Décimo Quinto Regidor

Ing. Francisco Javier Solís Morales
Secretario de Desarrollo Económico

Lic. Edgar Etienne Santoyo
Director de Entidades y Org. Paramunicipales

Organismos Empresariales e Instituciones Educativas



A.A. Sergio Leoncio Pérez Cervantes
Presidente de la Asociación de Agentes Aduanales de Nuevo Laredo, A.C



C.P. Guillermo F. de Jáuregui Velasco
Presidente de la Asociación de Maquiladoras de Exportación de Nuevo Laredo A.C.



C. Luis Roberto Moreno Sesma
Presidente de la Central De Servicios de Carga de Nuevo Laredo S.A. de C.V.



Ing. Luis Hernán Lope Díaz
Director de la Facultad de Comercio, Administración y Ciencias Sociales.



C.P. Fernando Torres Villarreal
Presidente de la Cámara Nacional de Comercio Servicios y Turismo de Nuevo Laredo



M.C.S. Sergio Efraín Beltrán Beltrán
Director del Instituto Tecnológico de Nuevo Laredo



C. Ofelia Garza Delgado
Presidente de la Cámara Nacional de Transformación de Nuevo Laredo A.C.



Ing. Armando Carlos Peña Hinojosa
Director del Tec Milenio

Innovación con propósito de vida.

Testimonios

Este instrumento de consulta da una visión clara a los inversionistas, empresarios, profesionistas, investigadores, estudiantes y ciudadanos con datos precisos para tomar decisiones y tener una verdadera dimensión de lo que representa Nuevo Laredo en el comercio exterior, donde juega un rol de gran importancia en el contexto internacional.

C. Luis Roberto Moreno Sesma
Presidente de CENSECAR

El “Prontuario Socioeconómico de Nuevo Laredo 2016” es una herramienta indispensable para el liderazgo local de la industria maquiladora y en los particular de Caterpillar Nuevo Laredo. Nos da la oportunidad de tener información crítica en la toma de decisiones en temas como futuras expansiones, nuevos negocios, programas de responsabilidad social y otros. El Prontuario es un documento bien realizado y muy profesional.

Ing. Luis Hernandez García
Director Caterpillar Nuevo Laredo

A nombre del Instituto Tecnológico de Nuevo Laredo queremos felicitar al Instituto para la Competitividad y el Comercio Exterior por la edición del “Prontuario Socioeconómico de Nuevo Laredo 2016”. Sabemos que es un gran esfuerzo que hoy se ve reflejado en un documento con la información más importante de nuestra ciudad y que sin duda será un documento de referencia en actividades propias de la comunidad tecnológica, ya que este documento contiene información económica, de comercio exterior y otros ámbitos de Nuevo Laredo y que indiscutiblemente el estudiante, docente y/o personal administrativo del tecnológico puede considerar como una fuente veraz en sus labores cotidianas.

M.C.S Sergio Efraín Beltrán Beltrán
Director Instituto Tecnológico de Nuevo Laredo

Mi reconocimiento al Gobierno Municipal por la excelente edición del “Prontuario Socioeconómico de Nuevo Laredo 2016”, un valioso instrumento de consulta para que inversionistas y emprendedores nacionales e internacionales conozcan y reconozcan la actualidad y futuro de nuestra Ciudad.

A través de nuestros medios de comunicación hemos enterado a empresas relacionadas de la facilidad de encontrar la versión electrónica para poder consultar esta valiosa información para su toma de decisiones.

Lic. Noé Cuellar González
XHNOE-STEREO 91

El “Prontuario Socioeconómico de Nuevo Laredo 2016”, constituye un referente para nuestra ciudad, era necesario contar con un instrumento de consulta con información y estadística actualizada en comercio exterior, en inversión, atractivos turísticos, comercio, ganadería y rastro, turismo de salud, turismo cinegético que permite mostrar a nivel nacional e internacional la importancia y las bondades de Nuevo Laredo, Tamps. Igualmente impulsamos conjuntamente Sociedad y Gobierno una nueva cultura de Competitividad en la ciudad, en base al conocimiento de la información.

C.P. Fernando Torres Villarreal
Presidente Camara de Comercio de Nuevo Laredo

Nuevo Laredo es por mérito propio la “Plataforma Aduanera y Logística más eficiente y Competitiva de América” y lo es, no solo por su envidiable ubicación geográfica, sino también por su alta especialización en servicios al comercio exterior.

Agentes Aduanales, Transportistas, Proveedores Logísticos y demás, conforman la experimentada oferta de servicios que nuestra ciudad pone a disposición de los importadores y exportadores de México y el mundo.

Este “Prontuario Socioeconómico de Nuevo Laredo 2016”, es un valioso documento que resume de manera dinámica, intuitiva y práctica, la información más relevante de Nuevo Laredo en aspectos demográficos, sociales y económicos lo que lo convierte sin duda, en una imprescindible herramienta para dar a conocer nuestras fortalezas como una ciudad de vanguardia.

Los agentes aduanales estamos comprometidos con el desarrollo económico de Nuevo Laredo y seguiremos impulsando todas las acciones y proyectos, encaminados a mantener nuestro liderazgo a nivel internacional.

Lic. Sergio L. Pérez Cervantes
Presidente Asociación de Agentes Aduanales



Monumento a “Los Fundadores de Nuevo Laredo”

Índice

Mensaje del Presidente

1 Información General

Historia de Nuevo Laredo	2
Historia de la Aduana de Nuevo Laredo	3
Información Demográfica	4
- Población de Nuevo Laredo, Tamaulipas Mex.	
- Población de Nuevo Laredo por edades	5
Nuevo Laredo en el Contexto Internacional (Mapa Ilustrativo)	6
Relevancia de Nuevo Laredo en el contexto Nacional e Internacional	7
Condiciones de suelo y atmosféricas de Nuevo Laredo (Hidrografía, Topografía y Clima)	9

Prólogo "Prontuario Socioeconómico 2016"

Ubicación Geográfica y Localización de Nuevo Laredo

Mapa de ubicación de Puentes Internacionales	10
Destinos Turísticos a México	11
Destinos Turísticos a Estados Unidos	12

Ventajas Competitivas de Nuevo Laredo

22

13 Información Socioeconómica

Producto Interno Bruto de Nuevo Laredo por sectores (PIB)	14
Población Económicamente Activa de Nuevo Laredo (PEA)	15
Establecimientos productivos por sector económico (Unidades Económicas)	16
Gráfica de Comportamiento de empleo en Nuevo Laredo	17
Índice de Competitividad Global de México	18
Indicadores Socioeconómicos de Tamaulipas	19



35 Información de Comercio Internacional

Puente del Comercio Mundial Nuevo Laredo III (Ventajas e Infraestructura)	36
Nuevo Laredo, Tamps. Mx. "Plataforma Aduanera y logística de America"	38
Estadísticas de Comercio Exterior	40
- Operaciones de Importación y Exportación por las Aduanas de Matamoros, Reynosa, Colombia y Nuevo Laredo 2015	
- Aforos de Exportación por Puente III	41
- Gráfica de capacidad máxima diaria instalada	
- Gráfica de aforos anuales de exportación por Nuevo Laredo y Colombia 2009-2015	42

20 Región Laredos Punto Estratégico de Inversión

Infraestructura Portuaria	21
Región Laredos Punto Estratégico de Inversión (Mapa)	24
- Distancias a ciudades de México y Estados Unidos desde Nuevo Laredo.	25
Inversión estratégica Región Laredos (Infografía)	26
Pasos para apertura de empresas	28
- Sociedad Anónima (S.A.)	
- Sociedad de Responsabilidad Limitada Microindustria (S. de R.L. MI.)	29
- Personas Físicas con Actividad Empresarial	30
Incentivos a la Inversión	31
Mapa de Ubicación de Parques Industriales	32
Parque Industrial "El Progreso"	33
Información de Parques Industriales	34





"Vive Nuevo Laredo"



R. AYUNTAMIENTO 2013 - 2016
NUEVO LAREDO, TAMAULIPAS, MÉXICO

81

**Dependencias
de Servicio a la
Comunidad y
Directorios**

97



**NÚMEROS
DE EMERGENCIA**

43 Ganadería y Turismo Cinegético

Ganadería y Rastro Municipal	44
Turismo Cinegético	45

47 Turismo de Salud

Turismo Médico	48
Clínicas y Hospitales	49

51 Turismo y Comercio

Atractivos Turísticos	52
Espacios Culturales y Familiares	54
Restaurantes y Bares	61
Centros de Diversiones	65
Hoteles	66
Centros y Establecimientos Comerciales	67
Instalaciones Deportivas	69
Mapa de Instalaciones Deportivas	72

73 Instituciones Educativas

Escuelas Técnicas	74
Universidades	78



Preparatoria "José Vasconcelos"

**NUEVO
LAREDO**
La Ciudad del *Cambio*

INFORMACIÓN GENERAL

Nuevo Laredo

VISTA GENERAL DE LA ADUANA
NUEVO LAREDO, TAM.

Monumento a los Fundadores y Antigua Aduana de Nuevo Laredo (c. 1920)

HISTORIA DE NUEVO LAREDO

El origen de Nuevo Laredo se remite a la fundación de la villa de San Agustín de Laredo ocurrida el 15 de mayo de 1755. Dicha villa se estableció en la margen izquierda del río Bravo, sin embargo su territorio y población se extendió a ambas márgenes. A la firma del Tratado de Guadalupe-Hidalgo, que puso fin a la guerra entre México y Estados Unidos, esta villa experimentó una importante transformación, ya que una de las disposiciones del Tratado era que en lo sucesivo, el río Bravo sería el límite entre ambos países. De esta manera la antigua villa quedaría dividida en dos y el territorio de la margen izquierda se convertiría en texano y estadounidense.

Las nuevas circunstancias geopolíticas obligaron al gobernador de Tamaulipas a emitir el 15 de junio de 1848 la orden a Andrés Martínez, alcalde de San Agustín de Laredo, de trasladar su gobierno a la margen derecha del Bravo, dando lugar a la fundación de la villa de Nuevo Laredo, adoptando dicho nombre en recuerdo del perdido Laredo.

La tradición narra que los habitantes de San Agustín de Laredo al enterarse que el territorio sería estadounidense, cruzaron el río con sus pertenencias e incluso sus muertos para establecerse en suelo patrio y seguir así siendo mexicanos; por lo que Nuevo Laredo esta fincado sobre el profundo sentido nacionalista de sus fundadores.

El pasado común de Laredo y Nuevo Laredo ha sido un elemento importante en la dinámica de ambas ciudades, permitiendo que se reconozcan como "Los Dos Laredos".



Construcción del Puente Internacional 1 (1955)



Parroquia del Santo Niño de Atocha (c.1920)



Puente Internacional de Arcos (c. 1950)

HISTORIA DE LA ADUANA DE NUEVO LAREDO

- Sin duda la historia de Nuevo Laredo está estrechamente ligada a las actividades en torno a la Aduana. Dicha institución fué instaurada por el General Santiago Vidaurri el 26 de agosto de 1855, reconociendo la importancia de controlar el tráfico de mercancías, que desde entonces era copioso, debido a que la situación geográfica estratégica de la recién fundada villa de Nuevo Laredo la hacía punto de atracción para el intercambio de mercancías.
- ❖ El 16 de septiembre de 1887 se inauguró el edificio que habría de albergar las instalaciones de la Aduana. Dicho edificio fue incendiado durante la época de la Revolución, pero posteriormente fue reconstruido para continuar con las labores aduanales.
 - ❖ La llegada del ferrocarril en 1881 a Nuevo Laredo contribuyó a intensificar el comercio internacional y con ello el desarrollo y prosperidad económica se hicieron presentes en la Villa. En 1891, el Congreso del Estado argumentando el crecimiento e importancia que había adquirido esta población, la elevó al rango de ciudad.

❖ El desarrollo paulatino de la infraestructura para el comercio exterior ha permitido que la Aduana de Nuevo Laredo se ubique, desde mediados del siglo XX como la más importante de México. Este lugar se ha consolidado con la puesta en operaciones del Puente del Comercio Mundial el 24 de abril del año 2000, arribando Nuevo Laredo al siglo XXI como el puerto aduanero más importante de América Latina.



*Antigua Aduana de Nuevo Laredo
(c. 1920)*



Antigua Estación del Ferrocarril (1926)

INFORMACIÓN DEMOGRÁFICA

Población de Nuevo Laredo, Tamaulipas, Mex

De acuerdo al Censo General de Población y Vivienda del 2010 y a la Encuesta Intercensal del 2015 efectuado por el Instituto Nacional de Estadística y Geografía (Inegi) la población total de Nuevo Laredo es de:

2010

384,033 habitantes, de los cuales
Hombres 191,001
Mujeres 193,032

2016

402,626 habitantes de los cuales:
Hombres 201,405
Mujeres 201,221

2015

399,431 habitantes, de los cuales
Hombres 199,807
Mujeres 199,624

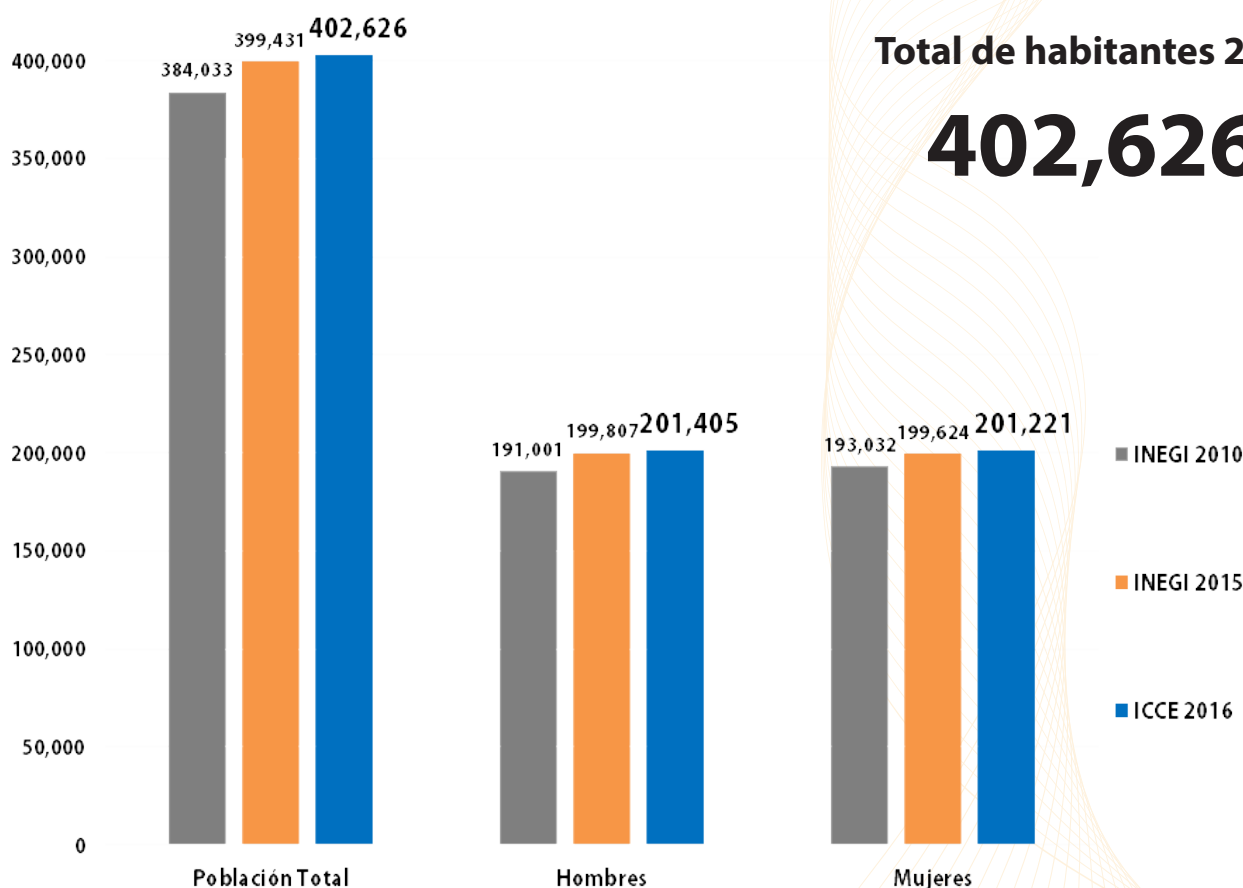

Fuentes: Inegi, Censo de Población y Vivienda 2010
Inegi, Encuesta Intercensal 2015
ICCE, estimaciones con base en información 2010 y 2015

Población de Nuevo Laredo por edades

De acuerdo a los resultados publicados por el Inegi y con base en la Encuesta Intercensal del 2015, la población de Nuevo Laredo por grupos de edades es la siguiente:

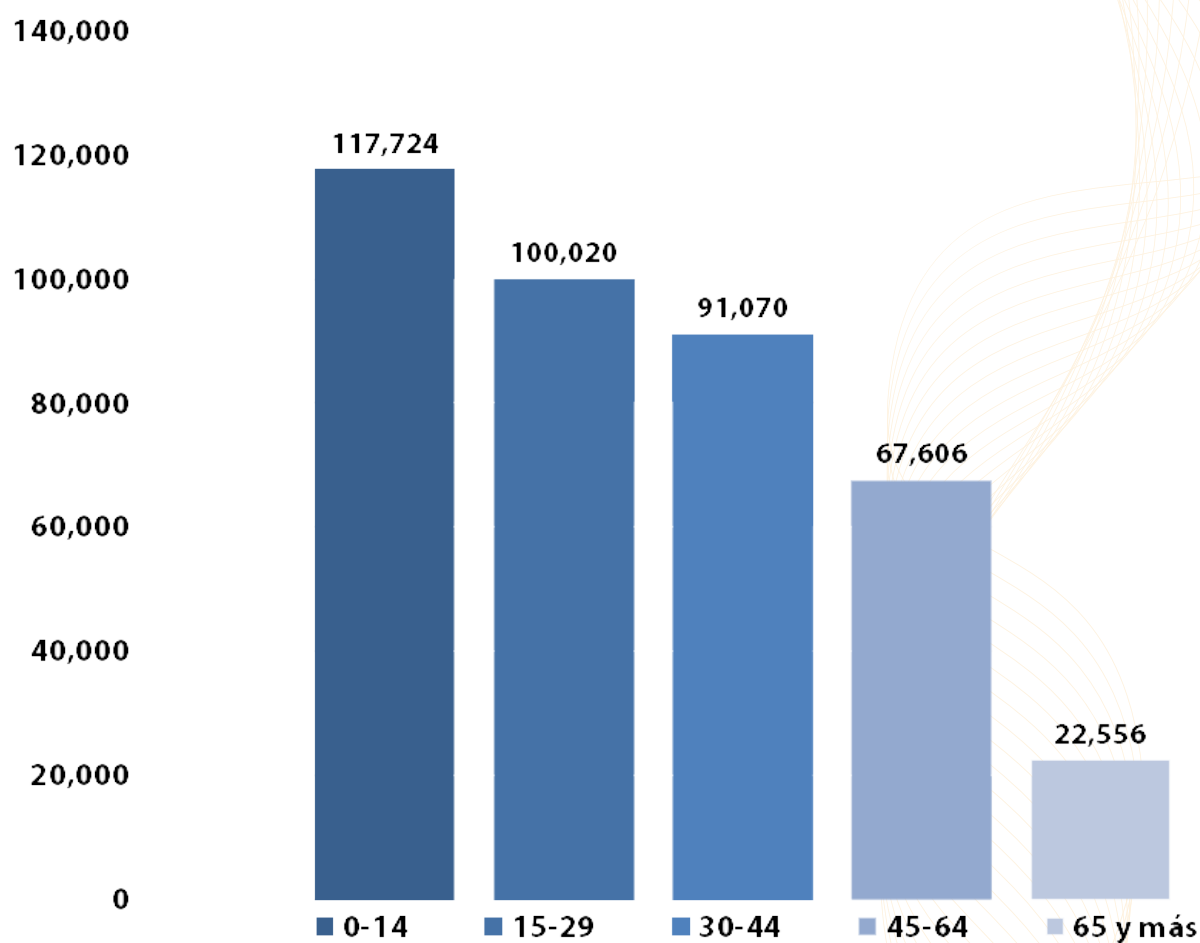

Nota: Los 455 restantes no especificaron su edad en dicha encuesta.

Fuente: Inegi, Encuesta intercensal 2015

NUEVO LAREDO EN EL CONTEXTO INTERNACIONAL (Mapa Ilustrativo)



Nuevo Laredo cuenta con una ubicación geográfica estratégica que conecta a todos los polos de desarrollo de México, Estados Unidos y el mundo.

Es la frontera de México con Estados Unidos con más atractivos en términos de logística, infraestructura, capital humano, uso intensivo en tecnología de información y telecomunicaciones.

© OpenStreetMap contributors. Tiles courtesy of Ma

RELEVANCIA DE NUEVO LAREDO EN EL CONTEXTO NACIONAL E INTERNACIONAL

Nuevo Laredo cuenta con una ubicación geográfica estratégica. Es la frontera de México con Estados Unidos con más atractivos en términos de logística, infraestructura, capital humano, uso intensivo en tecnología de información y telecomunicaciones, localizada en el North American International Partnership Corridor Trade, el Corredor Comercial más importante de Norteamérica, .

Información relevante:

- ❖ 40% del intercambio comercial entre México y Estados Unidos, con un promedio de 13,000 camiones que cruzan diariamente entre Importación y Exportación junto a 1,800 vagones de ferrocarril con carga.
- ❖ Nuevo Laredo representa mas del 52% del intercambio comercial, medido en pedimentos de las aduanas que colindan en la frontera de México (10 puertos fronterizos) y el estado de Texas.
- ❖ El intercambio comercial representó más del 24% promedio del Impuesto al Valor Agregado a nivel nacional sobre actividades de importación y exportación, con un valor alrededor de 76 mil millones de pesos.
- ❖ Nuevo Laredo es el mayor puerto terrestre entre México y Estados Unidos, provee eficiencia en los traslados entre el norte y el sur con tres puentes vehiculares y uno de ferrocarril.
- ❖ Laredo, Texas a partir del 2014, es el 2do puerto más importante en los Estados Unidos en el valor de mercancías; lo antecede el puerto de Los Ángeles, California.

- ❖ Nuevo Laredo cuenta con 500 Agencias Aduanales aproximadamente y más de 250 líneas de transporte, ofreciendo un servicio eficiente a costo competitivo.
- ❖ En 1962 se instaló la primera maquiladora en México e inició actividades en Nuevo Laredo. Desde entonces la ciudad ha sido un importante polo de atracción para las empresas manufactureras y de transformación, provenientes de todo el mundo.
- ❖ La fuerza laboral es mayor a 154,989 personas en Nuevo Laredo.
- ❖ Actualmente la sinergia y compromiso entre el sector educativo, el sector productivo y el gobierno municipal mantienen una fuerza laboral reconocida, de clase mundial que garantiza el desarrollo económico local.

**NUEVO
LAREDO**
La Ciudad del *Cambio*

UBICACIÓN GEOGRÁFICA Y LOCALIZACIÓN DE NUEVO LAREDO

Localización, Extensión y Límites

La Ciudad de Nuevo Laredo se localiza entre los 27° 29' y 48" latitud Norte y 99° 30' 01" longitud Oeste.

Las alturas en el Municipio van de los 100 metros sobre el nivel del mar (msnm) el nivel llega en el sureste sobre la margen derecha del Río Bravo hasta los 250 msnm en la parte oeste.

Respecto a la ciudad de Nuevo Laredo, se registran 110 msnm en la margen del río y aproximadamente el 70% de la ciudad se ubica entre los 120 y 130 msnm, encontrándose como

máxima altura la de 150 msnm en el poniente de la ciudad.

El eje primario de comunicación de la ciudad es la Carretera Nacional 85, que une a Nuevo Laredo con la ciudad de México, también, cuenta con la Carretera Ribereña, que recorre todas las ciudades fronterizas de Tamaulipas, iniciando en el puerto de Matamoros.

A su vez, cuenta con una carretera a ciudad Anáhuac, Nuevo León y otra a Piedras Negras, Coahuila.



Fuente: Instituto para la Competitividad y el Comercio Exterior (ICCE)

CONDICIONES DE SUELO Y ATMOSFÉRICAS

Hidrografía

El Río Bravo o Grande del Norte es la principal fuente de agua de la ciudad y tiene dos arroyos importantes: El Coyote, al sur y Las Alazanas, al noroeste. Otros cuerpos de agua son: El Laguito, El Estero, El Abandonado, La Sandía, El Carrizo, Agua Negra, El Gobierno, El Ramireño y La Cadena, pertenecientes a la Cuenca baja del Río Bravo.

Topografía

El Municipio forma parte de lo que fisiográficamente se denomina Provincia de las Grandes Llanuras de Norteamérica, cuyas principales características son la presencia de amplias llanuras interrumpidas por lomeríos bajos dispersos de pendientes suaves y constituidos en forma dominante por material conglomerático, es decir presenta un relieve semiplano y no registra alturas ni depresiones de importancia.

Clima

De acuerdo con la clasificación de climas, Nuevo Laredo se ubica en una región de clima seco-estepario, con algunas de las condiciones que caracterizan a la estepa como región natural.

Se caracteriza por ser el más seco y extremoso del estado, con grandes oscilaciones en la temperatura que varía desde los -3°C en invierno, hasta los 46°C en verano.

El mes que registra mayores temperaturas es el de agosto y el mes más frío es el de enero. Su precipitación pluvial media anual es de 472.5 mm^3 y los vientos predominantes provienen del sur.



MAPA DE UBICACIÓN DE LOS PUENTES INTERNACIONALES

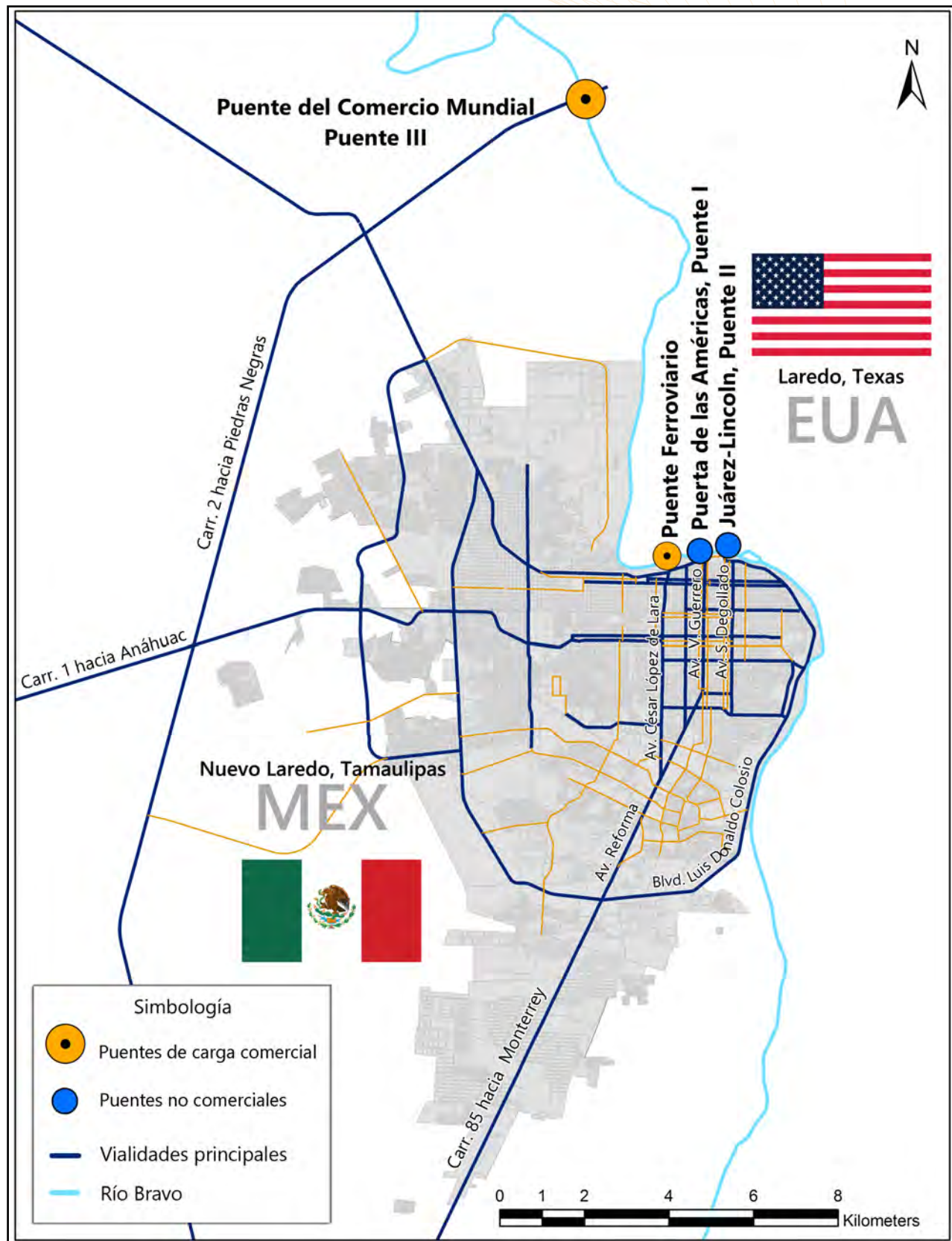

Fuente: Instituto para la Competitividad y el Comercio Exterior (ICCE)

DESTINOS TURÍSTICOS A MÉXICO



CIUDAD	MILLAS	KILOMETROS	HORAS (VIA TERRESTRE)
Monterrey	137	220	2 Horas 32 min
Matamoros	219	352	4 horas 11 min
Zacatecas	417	671	6 horas 49 Min
Tampico	449	722	8 Horas 9 Min
Guanajuato	565	909	9 horas 18 Min
Querétaro	568	914	9 Horas 13 Min
Guadalajara	623	1,003	10 Horas 34 Min
Mazatlán	647	1,041	10 Horas 47 Min
Ciudad de México	697	1,122	11 Horas 31 Min
Veracruz	751	1,208	15 Horas 28 Min
Manzanillo	808	1,301	14 Horas 11 Min
Punta Mita	812	1,307	14 Horas 51 Min
Puerto Vallarta	826	1,329	15 Horas 12 Min
Ixtapa Zihuatanejo	862	1,387	14 Horas 36 Min
Acapulco	928	1,494	15 Horas 56 Min
La Paz	1051	1,692	25 Horas
Cabo San Lucas	1152	1,854	26 Horas
Cancún	1684	2,710	30 Horas

DESTINOS TURÍSTICOS A ESTADOS UNIDOS



Ciudad	Millas	Kilómetros	Horas (Vía Terrestre)
Corpus Christi	155	249	2 Horas 58 Min
San Antonio	161	259	2 Horas 48 Min
Austin	240	386	4 Horas 24 Min
Houston	355	571	5 Horas 32 Min
Dallas	434	698	7 Horas 22 Min
Denver	1046	1,683	16 Horas 27 Min
Atlanta	1146	1,844	16 Horas 54 Min
San Diego	1320	2,125	19 Horas 50 Min
Las Vegas	1322	2,127	19 Horas 59 Min
Los Angeles	1396	2,246	21 Horas 4 min
Chicago	1400	2,253	21 Horas 22 Min
Miami	1506	2,423	22 Horas 17 Min
Detroit	1619	2,605	24 Horas
San Francisco	1776	2,859	26 Horas
New York	1947	3,133	29 Horas
Washington	2206	3,551	34 Horas

**NUEVO
LAREDO**
La Ciudad del *Cambio*

**INFORMACIÓN
SOCIOECONÓMICA**



PRODUCTO INTERNO BRUTO DE NUEVO LAREDO POR SECTORES (PIB)

La Industria Manufacturera representa el 37% de la actividad económica de Nuevo Laredo, seguida por Transportes, correos y almacenamiento con un 27% y Comercio al por menor con un 11%.

El Producto Interno Bruto (PIB) es una magnitud macroeconómica que expresa el valor monetario de la producción de bienes y servicios de demanda final de un país o una región durante un período determinado de tiempo (normalmente un año).

PIB NUEVOLAREDO 2014
\$ 28,869 MILLONES DE PESOS

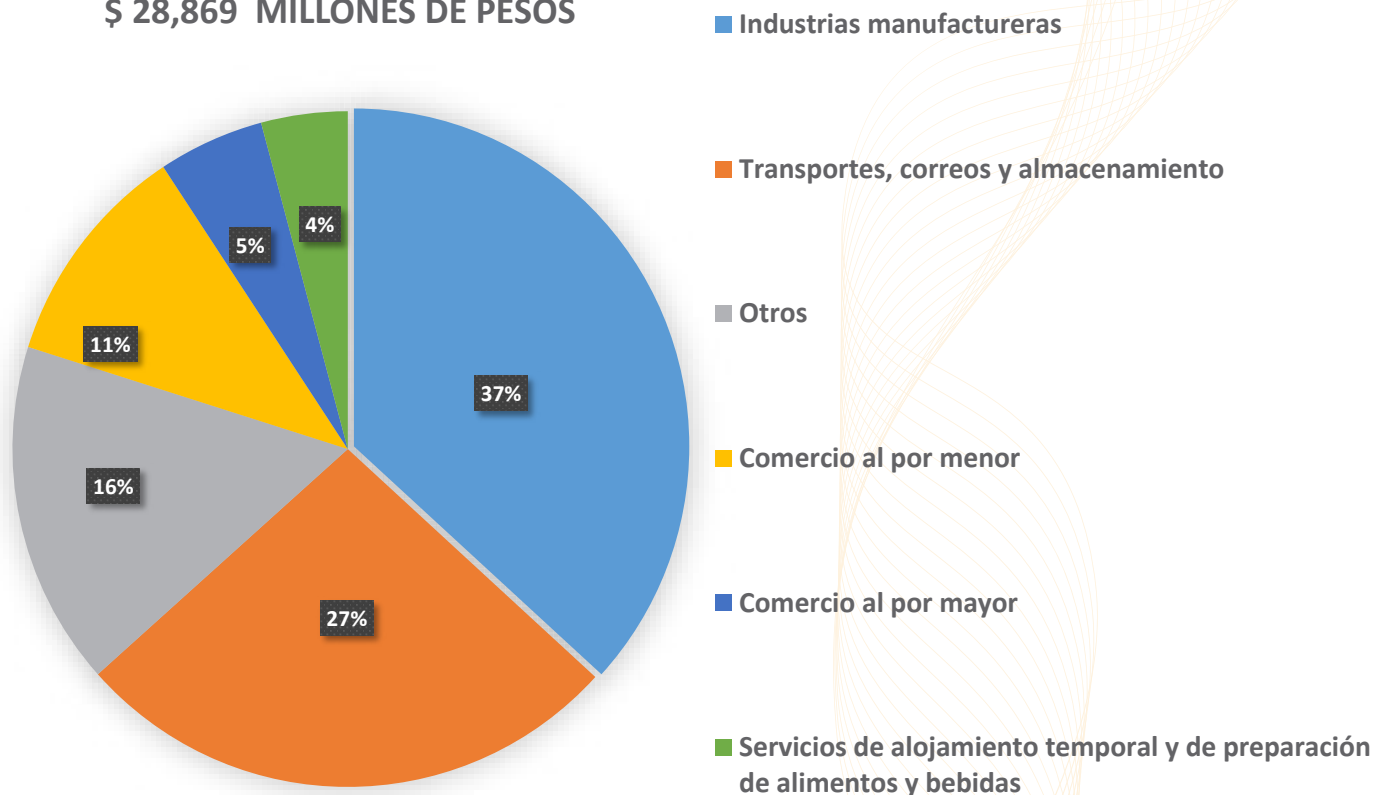

Nota: Los censos económicos elaborados por Inegi se realizan cada cinco años; el último censo se llevó a cabo en 2014.

Fuente: Inegi. Censo Económico 2014

POBLACIÓN ECONÓMICAMENTE ACTIVA DE NUEVO LAREDO (PEA)

La Población Económicamente Activa (PEA) de un país está compuesta por todos los habitantes en edad laboral que o bien trabaja en un empleo remunerado (población ocupada) o bien se halla en plena búsqueda de empleo (población en paro). Por tanto, la población activa se divide en dos grupos, los empleados y los desempleados.

Población Económicamente Activa 2015

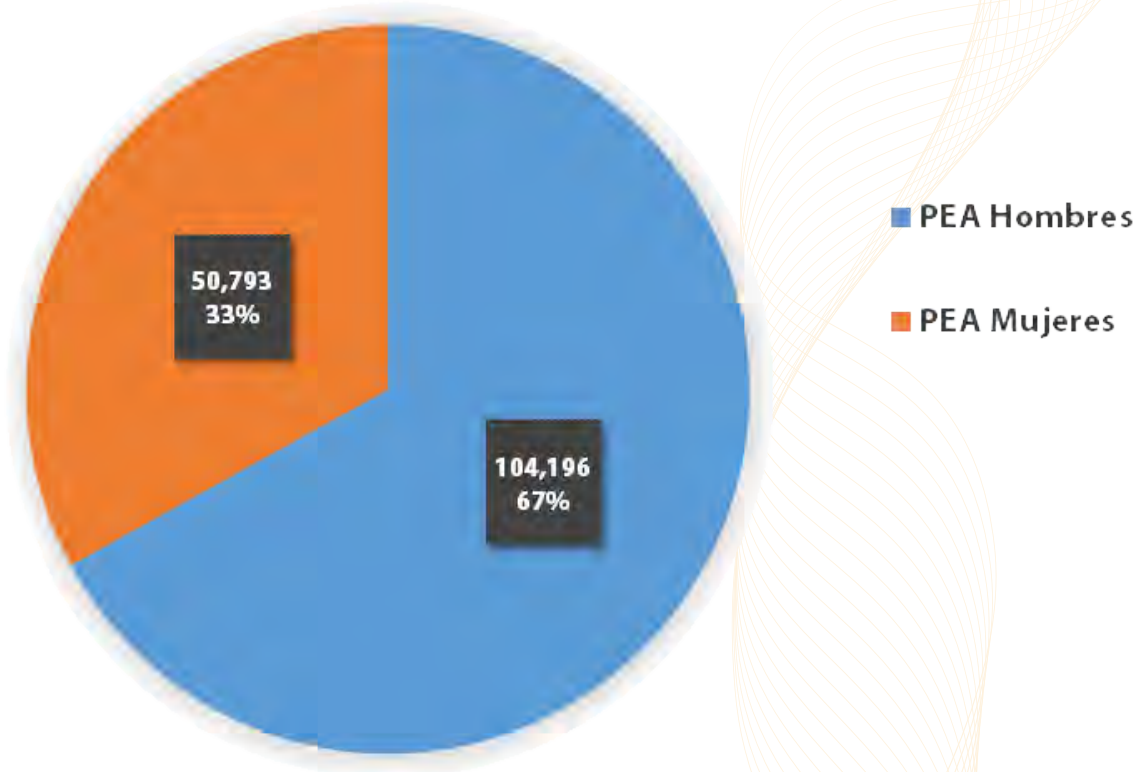

Fuente: Inegi, Encuesta Intercensal 2015

ESTABLECIMIENTOS PRODUCTIVOS POR SECTOR ECONÓMICO (UNIDADES ECONÓMICAS)

Las Unidades Económicas son entidades productoras de bienes y servicios, llámense establecimientos, hogares, personas físicas.

En la gráfica se observa la agrupación de las unidades económicas por sectores económicos, en la cual se destaca el comercio al por menor con un 36.6%, seguido por los servicios de alojamiento temporal de preparación de alimentos y bebidas con un 10.6% y transportes, correos y almacenamiento con 5.4% y el 47.4% engloba a los sectores económicos restantes.

Unidades Económicas

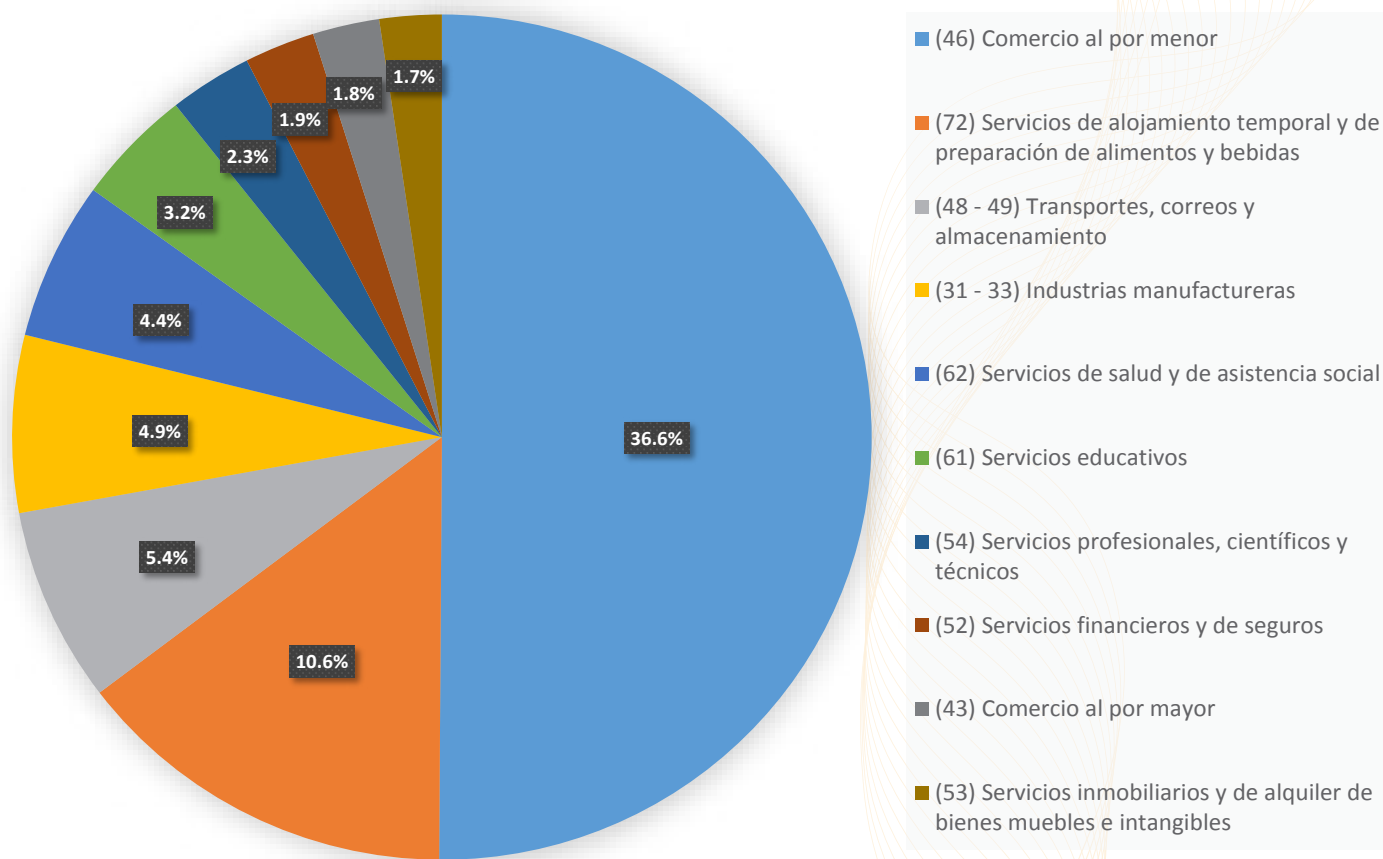

Fuente: Instituto Nacional de Estadística y Geografía (Inegi)
 Directorio Nacional de Unidades Económicas (DENU)

GRÁFICA DE COMPORTAMIENTO DE EMPLEO EN NUEVO LAREDO

Actualmente Nuevo Laredo es una ciudad generadora de empleos con un crecimiento histórico superior a la media nacional y estatal.

De acuerdo a las cifras del Instituto Mexicano del Seguro Social (IMSS) se han creado **9,157** nuevos empleos generados desde Diciembre del 2013 a Enero del 2016, dando un total de **82,694** y un porcentaje de crecimiento del **12.45%**.

Resaltando que en el mes de Enero del 2016 se alcanzó una cifra récord de **1,138** nuevos empleos.

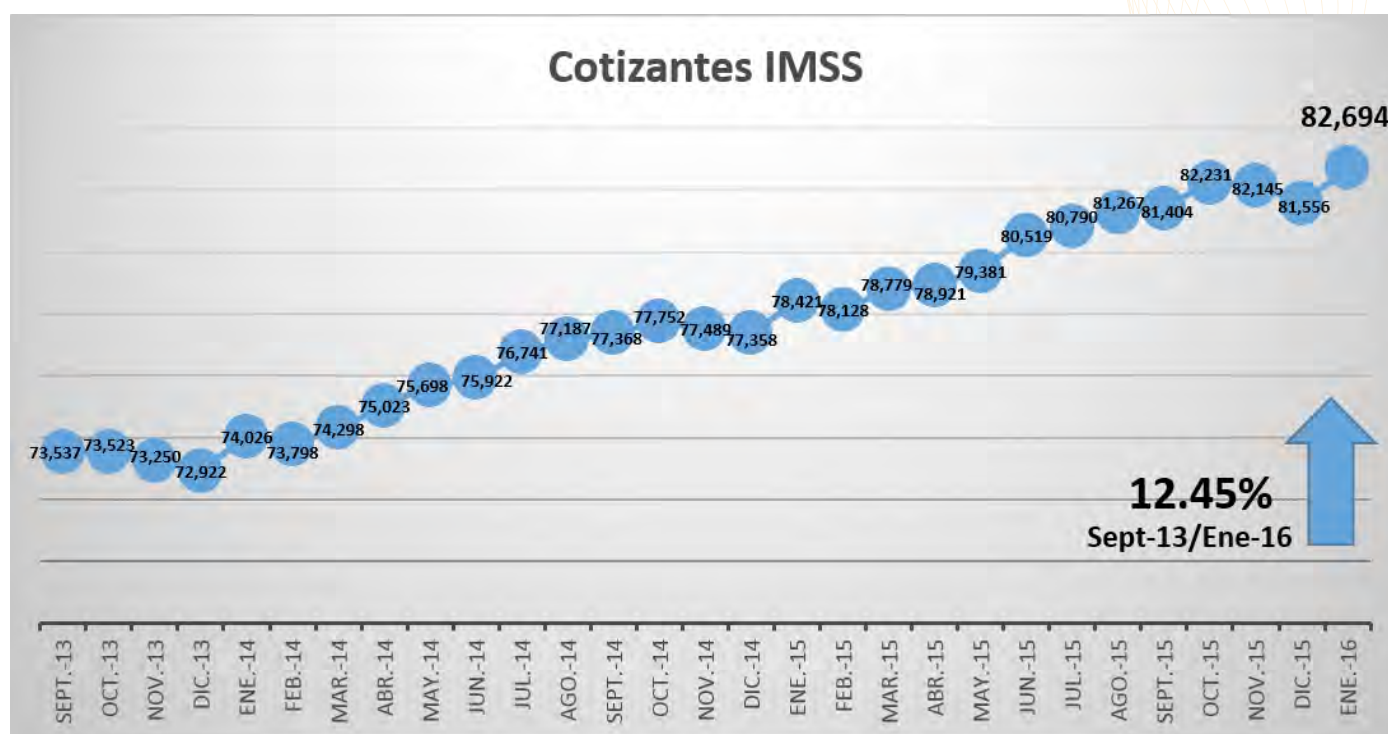

Actividad Económica	Enero 2016
Industria de la Transformación	37.03%
Transporte y comunicaciones	25.62%
Servicios p/Empresas, Persona y Hogar	14.53%
Comercio	14.09%
Industria de la construcción	4.24%
Servicios Sociales y Comunes	3.10%
Industria Eléctrica y Captación y Suministro de Agua	1.09%
Agricultura, Ganadería, Silvicultura, Caza y Pesca	0.21%
Industrias Extractivas	0.09%

Fuente: Instituto Mexicano del Seguro Social (IMSS)
Delegación Nuevo Laredo (Enero 2016)

INDICE DE COMPETITIVIDAD GLOBAL DE MÉXICO

De acuerdo al Índice de Competitividad Global del Foro Económico Mundial, México ha tenido solidez y eficiencia en las instituciones, la consolidación de la educación superior, el desarrollo tecnológico y la innovación son piezas clave en el desarrollo.





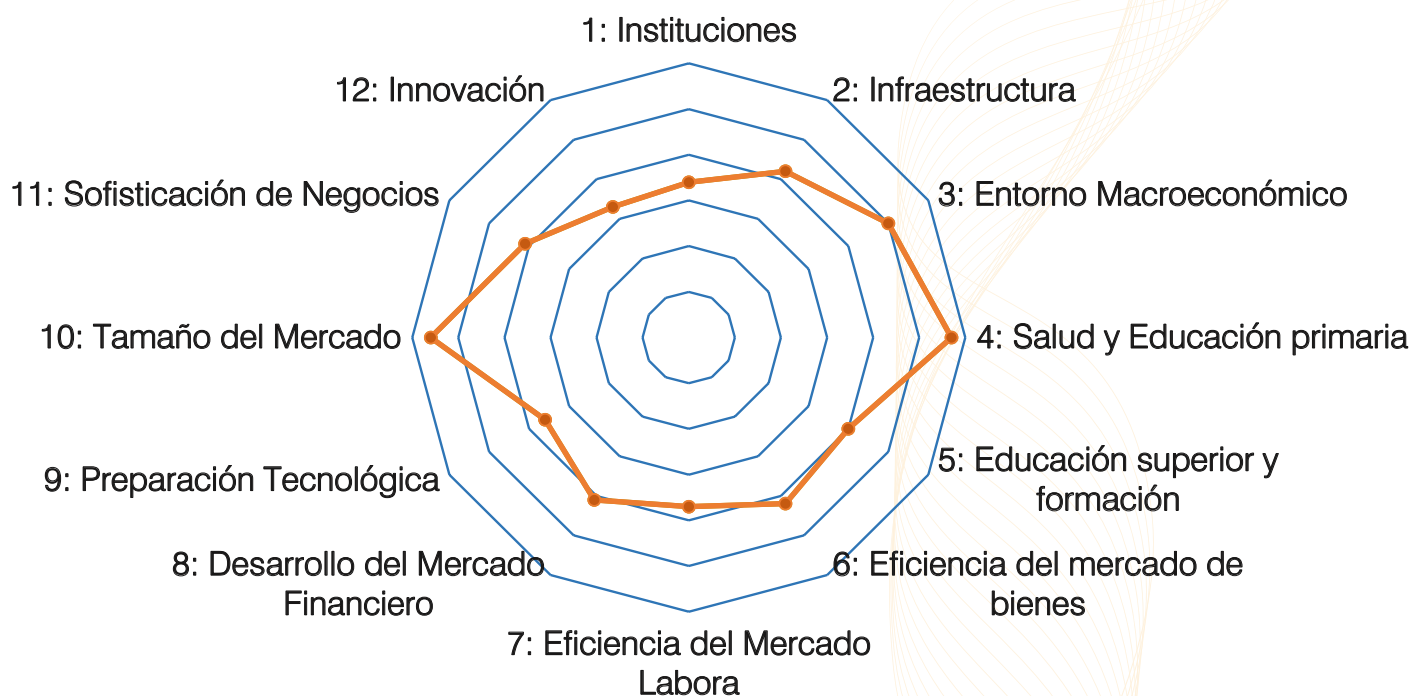





Se continua con una solidez macroeconómica y se empieza a tener mayor desarrollo en la salud y la educación. En conclusión México representa un gran mercado con potencial para la inversión y el desarrollo.

COMPETITIVIDAD GLOBAL



Fuente: Instituto Mexicano para la Competitividad (IMCO)

INDICADORES SOCIOECONÓMICOS DE TAMAULIPAS

Indicadores	Metas	Últimos Datos	Semáforo
Crecimiento Económico	Crecer al 6% anual	0.5% (3T-2015)	
Generación de Empleos	Crear 9,000 empleos formales por trimestre	-8,855 (4T-2015)	
Productividad	Más pesos producidos por hora trabajada	De \$742 a \$733 (3T-2014 vs 3T-2015)	
Pobreza Laboral	Reducir el % de la población que no puede adquirir canasta alimentaria con su ingreso laboral	De 40.3% a 39.7% (4T-2014 vs 4T-2015)	
Fomento a las Exportaciones	Más exportaciones como % del PIB estatal	De 62.7% a 72.6% (2013 vs 2014)	
Estado de Derecho	Reducir tasa de robo de vehículos	De 61 a 58 (dic 2014 vs dic 2015)	
Informalidad	Reducir trabajadores informales	De 43.8% a 45.7% (4T-2014 vs 4T-2015)	
Diversidad Laboral	Reducir % de empleos que dependen del gobierno estatal	De 3.9% a 4.9% (4T-2014 vs 4T-2015)	
Deuda Pública	Reducir deuda como % del PIB	De 2.4% a 2.5% (2014 vs 2015)	
Desigualdad	Reducir desigualdad del ingreso	De 0.403 a 0.388 (4T-2014 vs 4T-2015)	

Fuente: México ¿Cómo vamos?

**NUEVO
LAREDO**
La Ciudad del *Cambio*



**REGIÓN LAREDOS
PUNTO ESTRATÉGICO DE
INVERSIÓN**

INFRAESTRUCTURA PORTUARIA

Nuestra infraestructura Portuaria se conforma de cuatro Puentes Internacionales:

- ❖ Puerta de las Américas (Puente I), para peatones y vehículos.
- ❖ Juárez Lincoln (Puente II) solamente para vehículos ligeros.
- ❖ Puente del Comercio Mundial, dedicado exclusivamente para vehículos de transporte de mercancías.
- ❖ Puente para operaciones ferroviarias
- ❖ Adicionalmente a una distancia de 40 km se encuentra el Puente Internacional Solidaridad-Colombia en Nuevo León.



**Puerta de las Américas
Puente I**



**Juárez Lincoln
Puente II**



**Puente del Comercio Mundial
Puente III**



Puente Ferroviario

VENTAJAS COMPETITIVAS DE NUEVO LAREDO

- ❖ Nuevo Laredo cuenta con la mejor ubicación geográfica que une las regiones mas industrializadas y comerciales entre México- EE. UU. – Canadá.
- ❖ Tiene la infraestructura mas importante de México en la aplicación de los acuerdos comerciales: Nafta, Mercosur, Europa y Asia.
- ❖ Tiene la mayor actividad de importación y exportación del país, recaudando más del 24% del I.V.A. del total nacional; vasta experiencia en operaciones de importación/exportación, clasificaciones arancelarias y transporte de carga.
- ❖ 40% del intercambio comercial entre México y Estados Unidos se realizan por Nuevo Laredo. Un promedio de 13,000 camiones cruzan diariamente entre importación y exportación junto a 1,800 vagones de ferrocarril con carga.
- ❖ Nuevo Laredo representa mas del 52% del intercambio comercial, medido en pedimentos, de las aduanas que colindan en la frontera de México (10 puertos fronterizos) y el Estado de Texas.
- ❖ Nuevo Laredo cuenta con la mayor experiencia e infraestructura de Agencias Aduanales del país.
- ❖ Sólida infraestructura y liderazgo en el transporte de carga.



- ❖ Nuevo Laredo garantiza paz laboral con sindicatos justos, abiertos, flexibles y comprometidos con la competitividad globalizada. Ningún incidente laboral en más de 30 años.
- ❖ Puente Internacional dedicado exclusivamente al cruce de carga de Importación y Exportación entre Mex- EE. UU.
- ❖ Nuevo Laredo cuenta con disponibilidad de mano de obra calificada, flexible y con sueldos competitivos.
- ❖ Instituciones de educación media superior y superior con vinculación directa a los requerimientos de la industria, comercio y sector productivo.
- ❖ Compromiso del R. Ayuntamiento para apoyar en la facilitación de los trámites de instalación y registro ante las dependencias municipales, estatales y federales.
- ❖ Compromiso del R. Ayuntamiento para apoyar al inversionista, de acuerdo al monto de inversión y al número de empleos con terrenos propiedad del Republicano Ayuntamiento con precios competitivos.
- ❖ Bajo riesgo en desastres naturales.
- ❖ Excelentes instalaciones portuarias con las que mantenemos el liderazgo a nivel mundial, como la Capital Aduanera de Latinoamérica.
- ❖ Certidumbre jurídica a inversiones extranjeras.



Laredo y Nuevo Laredo, Ciudades Hermanas.

DISTANCIAS A CIUDADES DE MEXICO DESDE NUEVO LAREDO			
Ciudades	Millas	Kilómetros	Horas (Vía Terrestre)
México	697	1,122	11 horas 32 min
Guadalajara	623	1,003	11 horas 4 min
Monterrey	136	220	2 horas 35 min
Saltillo	184	296	3 horas 16 min
Torreón	337	542	5 horas 29 min
San Luis Potosí	449	723	7 horas 16 min
Puebla	771	1,241	12 horas 45 min
Culiacán	775	1,248	12 horas 55 min
Mazatlán	647	1,041	10 horas 55 min
Querétaro	568	914	9 horas 22 min

DISTANCIAS A CIUDADES DE ESTADOS UNIDOS DESDE NUEVO LAREDO			
Ciudades	Millas	Kilómetros	Horas (Vía Terrestre)
San Antonio	164	264	2 horas 53 min
Houston	320	516	5 horas 31 min
Dallas	436	703	7 horas 21 min
Corpus Christi	155	249	2 horas 58 min
Austin	243	391	4 horas 26 min
McAllen	171	275	3 horas 12 min
Oklahoma	630	1,014	10 horas 09 min
St. Louis	1,066	1,716	16 horas 59 min
Detroit	1,622	2,610	24 horas
Chicago	1,403	2,258	21 horas 16 min
Montreal	2,179	3,507	33 horas

Fuente: Instituto para la Competitividad y el Comercio Exterior (ICCE)

NUEVO LAREDO

La Ciudad del *Cambio*

INVERSIÓN



Nuevo Laredo

Puerto terrestre #1 en México

Con la mayor conectividad por mar y tierra en América Latina.

Laredo, TX es el segundo puerto más grande en US, justo debajo de Long Beach (LA).

Excelente ubicación geográfica que une a las regiones más industrializadas y comerciales entre México, Estados Unidos y Canadá.

PROGRESO
PARQUE INDUSTRIAL
NUEVO LAREDO, MÉXICO

Un mundo de oportunidades

La Opción Perfecta

- A 10 min del Puente del Comercio mundial
- A 5 min de la espúela de ferrocarril
- Gas natural disponible
- Espacios de acuerdo a sus necesidades
- Disponibilidad de fuerza laboral competitiva
- Conexión directa al interior del país
- Diseño e Infraestructura de vanguardia
- Oficinas Administrativas
- Guardería y Salas de usos múltiples
- Red de Fibra Óptica disponible

Comprometidos con el Medio Ambiente

- Agua tratada
- Instalaciones subterráneas
- Iluminación LED
- Áreas verdes y de recreo



Conectividad

» CORREDOR TLCAN

- Menos Tiempo
- Menos Transporte
- Menos Inventario
- **MENOS COSTO**



AGENCIAS ADUANALES Y LINEAS DE TRANSPORTE

Altamente calificados 76 años de experiencia instalada en nuestra ciudad

- » 520 Agentes Aduanales con la tecnología e infraestructura más avanzada
- » 450 Líneas transportistas y proveedores de logística



GOBIERNO MUNICIPAL 2013 - 2016
NUEVO LAREDO

SECRETARÍA DE DESARROLLO ECONÓMICO

www.nuevolaredo.gob.mx
www.nuevolaredoinvestment.gob.mx



NUESTRA ESTRATÉGICA

...La Mejor Opción!



Infraestructura

8 Parques Industriales

- » ORADEL
- » FINSA
- » LONGORIA
- » RIO BRAVO
- » MODULO AMERICA
- » RIO GRANDE
- » DOS LAREDOS
- » **PROGRESO**

Puente de Comercio Mundial



- » Exclusivo para el Comercio Internacional
- » Infraestructura y Tecnología de Vanguardía
- » Servicios Profesionales
- » 70 % de las Importaciones del país
- » 40 % Comercio de MEX / EE.UU.
- » 13,000 Camiones por día
- » 1,800 Vagones (tren) al día



Incentivos de Gobierno

- » **Terreno:** Cesión para edificación de naves industriales
- » **Impuesto Predial:** Descuento hasta de un 75%
- » **Consumo de Agua:** Tarifas especiales disponibles
- » **Trámite o inscripción de nuevas empresas:** Subsidio hasta en un 90% en el pago de derechos
- » **Trámites municipales:** Reducción de cuotas en los trámites municipales de al menos un 50%
- » **Naves Industriales a Precios Accesibles:** 75% al 80% del precio de mercado
- » **2% impuesto sobre la nomina:** Subsidio de hasta el 90% del 2% del impuesto sobre la nómina
- » **Capacitación:** Pago de becas de 1 SMV hasta 3 SMV, hasta por 90 días

► Hasta \$40 MD (USD) en beneficios economicos para inversionistas industriales

INSTALACION INDUSTRIAL "ONE FACE" SUPPORT

Contacto: Ing. Roberto Huerta Cano
(867) 712.0327 / 713.6886
rhuerta@nuevolaredo.gob.mx
santosmoreno@nuevolaredo.gob.mx

PASOS PARA APERTURA DE EMPRESAS

SOCIEDAD ANÓNIMA (S.A.)

	Días	2	4	6	8	10	12	14	16	18	20	22	24	26	28	30	32	34	36	38	40	
Contratar Despacho Legal																						
Aviso Notarial del acta (Sec. de Economía)	1	█																				
Permiso para constituir como persona moral (Sec. de Economía)	15	█	█	█	█	█	█	█	█	█												
Registrar acta constitutiva(Registro Publico de la Propiedad)	8									█	█	█	█									
Registro Federal de Contribuyentes (SAT)	1													█								
Firma Electronica FIEL (SAT)	1													█								
Numero de empleador y dar de alta IMSS (No. De Empleador)	1														█							
Licencia y/o permiso de uso de suelo (Sec. Obras Públicas)	3																█					
Solicitud de usos de suelo (Factibilidad Sec. Obras Publicas)	3																█	█				
Factibilidad de uso de suelo y operativo (Proteccion Civil)	5																	█	█	█	█	
Carta de factibilidad del Medio Ambiente (Dir. De Medio Ambiente)	2																				█	█
Permiso de Construcción	6																█	█	█	█	█	█
Contrato de Luz	15														█	█	█	█	█	█	█	█
Contrato de Teléfono	15														█	█	█	█	█	█	█	█
Contrato de Drenaje y Agua	15														█	█	█	█	█	█	█	█
Numero de empleador y dar de alta empleados a Infonavit	1														█							
Registrar la empresa ante IMMEX	15														█	█	█	█	█	█	█	█
Permiso de salubridad	1														█							
Registro de la empresa ante el SIEM	1														█							
Comité de Seguridad e Higiene	1														█							
Registro de Inversión Extranjera	1														█							

█ Trámites municipales

█ Trámites Estatales y/o federales

Trámites Opcionales: Registro ante algún organismo (CANACO, CANACINTRA, COPARMEX)

Esta modalidad de negocio es adoptada por 2 accionistas como mínimo, que compartan un objetivo social en un tiempo determinado. Con la posibilidad de admisión o exclusión de extranjeros. Capital mínimo de cincuenta mil pesos.

Fuente: Secretaría de Economía y Servicio de Administración Tributaria (SAT)

SOCIEDAD DE RESPONSABILIDAD LIMITADA MICROINDUSTRIA (S. de R.L. MI)

	Días	2	4	6	8	10	12	14	16	18	20	22	24	26	28	30	32	34	36	38	40
Contratar Despacho Legal																					
Aviso Notarial del acta (Sec. de Economía)	1	■																			
Registro Federal de Contribuyentes (SAT)	1		■																		
Firma Electronica FIEL (SAT)	1		■																		
Registrar acta constitutiva(Registro Publico de la Propiedad)	8			■	■	■															
Permiso para constituir como persona moral (Sec. de Economía)	15						■	■	■	■	■	■	■	■							
Numero de empleador y dar de alta IMSS (No. De Empleador)	1														■						
Licencia y/o permiso de uso de suelo (Sec. Obras Públicas)	3																■				
Solicitud de usos de suelo (Factibilidad Sec. Obras Públicas)	3																■	■			
Factibilidad de uso de suelo y operativo (Protección Civil)	5																	■	■	■	
Carta de factibilidad del Medio Ambiente (Dir. De Medio Ambiente)	2																			■	
Permiso de Construcción	6																	■	■	■	■
Contrato de Luz	15																				■
Contrato de Teléfono	15																				■
Contrato de Drenaje y Agua	15																				■
Numero de empleador y dar de alta empleados a Infonavit	1																				■
Registrar la empresa ante IMMEX	15																				■
Permiso de salubridad	1																				■
Registro de la empresa ante el SIEM	1																				■
Comité de Seguridad e Higiene	1																				■
Registro de Inversion Extranjera	1																				■

■ Trámites municipales ■ Trámites Estatales y/o federales

La microindustria es la actividad económica cuyo giro comprende la transformación de materias primas en productos para su venta, obtenido ganancias mediante una actividad continua, con un máximo de quince trabajadores y cuyas ventas anuales son menores a cuatro millones de pesos.

Esta modalidad de negocio puede ser adoptada por personas físicas, los que entonces adoptan la figura de microempresarios; o bien por personas morales constituidas como sociedades microindustriales.

Fuente: Secretaría de Economía y Servicio de Administración Tributaria (SAT)

PERSONAS FÍSICAS CON ACTIVIDAD EMPRESARIAL

	Días	2	4	6	8	10	12	14	16	18	20	22	24	26	28	30	32	34	36	38	40
Contratar Despacho Legal																					
Registro Federal de Contribuyentes (SAT)	1																				
Firma Electronica FIEL (SAT)	1																				
Numero de empleador y dar de alta IMSS (No. De Empleador)	1																				
Licencia y/o permiso de uso de suelo (Sec. Obras Públicas)	3																				
Solicitud de usos de suelo (Factibilidad Sec. Obras Públicas)	3																				
Factibilidad de uso de suelo y operativo (Proteccion Civil)	5																				
Carta de factibilidad del Medio Ambiente (Dir. De Medio Ambiente)	2																				
Permiso de Construcción	6																				
Contrato de Luz	15																				
Contrato de Teléfono	15																				
Contrato de Drenaje y Agua	15																				
Numero de empleador y dar de alta empleados a Infonavit	1																				
Registrar la empresa ante IMMEX	15																				
Permiso de salubridad	1																				
Registro de la empresa ante el SIEM	1																				
Comité de Seguridad e Higiene	1																				
Registro de Inversión Extranjera	1																				

Trámites municipales Trámites Estatales y/o federales

Esta modalidad de negocio entiende en su totalidad, a las personas físicas que realicen actividades empresariales o presten sus servicios en forma profesional.

Fuente: Secretaría de Economía y Servicio de Administración Tributaria (SAT)

Para mayor información:

Dirección de Empleo y MiPYME
Héroe de Nacataz y Reynosa, Anexo Centro Cívico
municipal C.P. 88000
Tel. (867) 713-7011

INCENTIVOS A LA INVERSIÓN

INCENTIVOS DE GOBIERNO MUNICIPAL Y ESTATAL

- **Terreno:** Cesión para edificación de naves industriales.
- **Impuesto Predial:** Descuento hasta de un 75%.
- **Consumo de Agua:** Tarifas especiales disponibles.
- **Trámite o inscripción de nuevas empresas:** Subsidio hasta en un 90% en el pago de derechos.
- **Trámites municipales:** Reducción de cuotas en los trámites municipales de al menos un 50%.
- **Gastos de capacitación específica:** Reembolso del equivalente hasta 2 Salarios Mínimos Vigentes (SMV).
- **Naves industriales a precios accesibles:** 75% al 80% del precio del mercado.
- **2% impuesto sobre la nómina:** Subsidio de hasta el 90% del 2% del impuesto sobre la nómina.
- **Capacitación:** Pago de becas de 1 Salario Mínimo Vigente (SMV) hasta 3 SMV hasta por 90 días.



MAPA DE UBICACIÓN DE PARQUES INDUSTRIALES

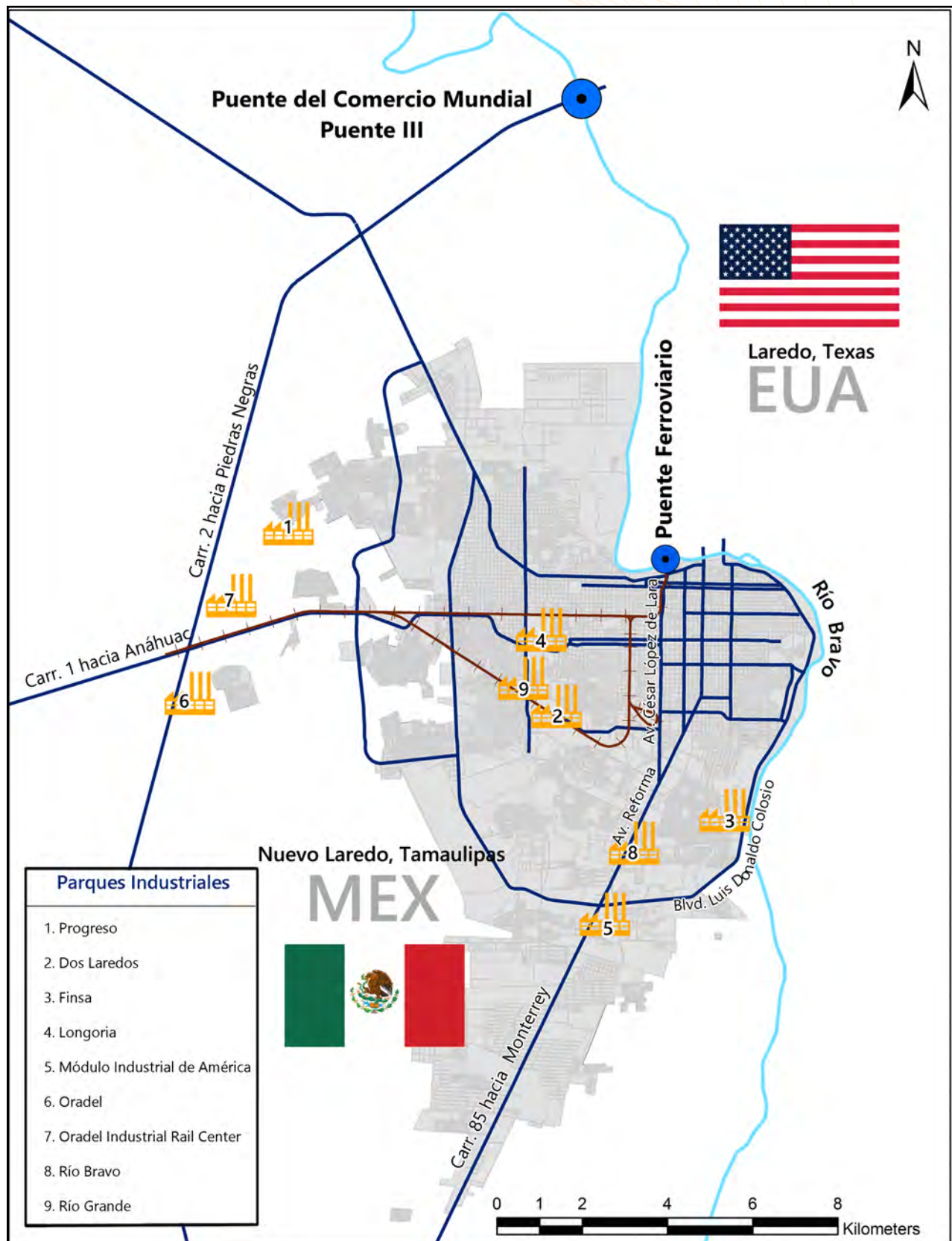

Fuente: Instituto para la Competitividad y el Comercio Exterior (ICCE)



Parque Industrial Progreso

UN MUNDO DE OPORTUNIDADES

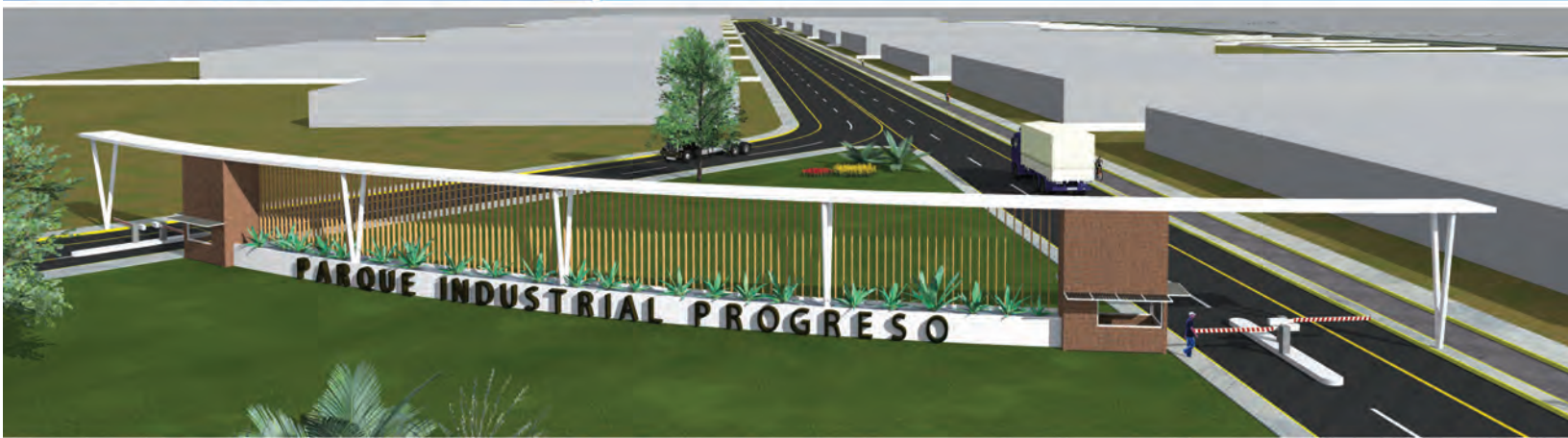

UBICACIÓN

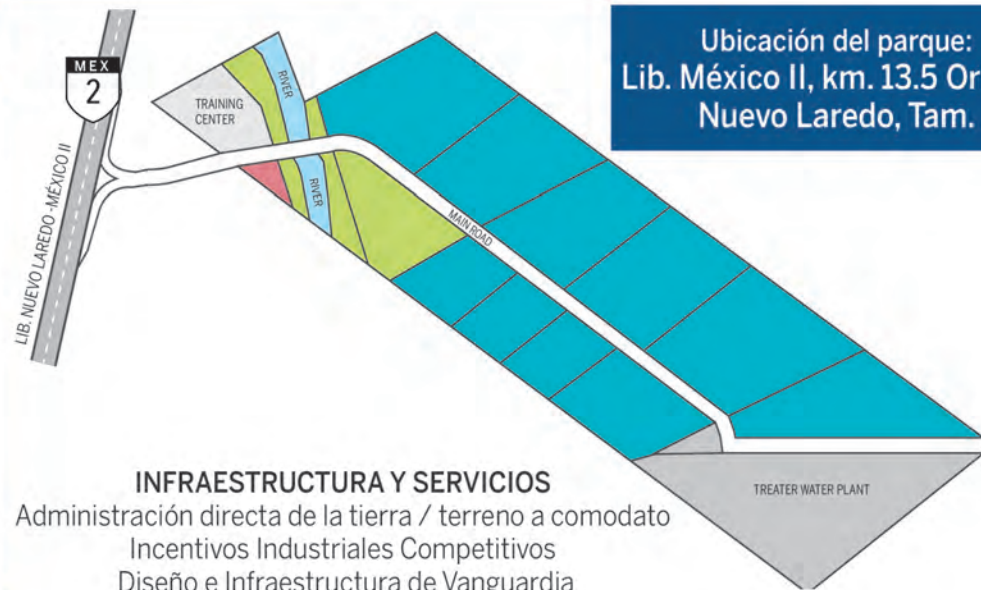

Ubicación del parque:
Lib. México II, km. 13.5 Oriente
Nuevo Laredo, Tam.

INFRAESTRUCTURA Y SERVICIOS

- Administración directa de la tierra / terreno a comodato
- Incentivos Industriales Competitivos
- Diseño e Infraestructura de Vanguardia
- Oficinas Administrativas
- Guardería - Teatro al Aire Libre | Áreas verdes

LA OPCIÓN PERFECTA:

- A 10 minutos del Puente del Comercio Mundial
- A 5 minutos de las espuela de ferrocarril
- Administración directa de la tierra
- Espacios de acuerdo a sus necesidades
- Gran disponibilidad de mano de obra
- Conexión directa al interior del país
- Diseño e Infraestructura de vanguardia
- Oficinas Administrativas

- Salas de usos múltiples
- Guardería y Teatro al aire libre
- Gas Natural disponible

Comprometidos con el Medio Ambiente

- Agua tratada
- Iluminación led
- Instalaciones subterráneas
- Áreas verdes y de recreo



Mayores informes:

Ing. Roberto Huerta
Coordinador de Fomento
Industrial

Tels. +52 (867) 712.0327
+52 (867)713.6886



GOBIERNO MUNICIPAL
2013-2016
NUEVO LAREDO

Republicano Ayuntamiento Nuevo Laredo Tamaulipas 2013 - 2016
Guerrero 1500, Colonia Centro, C.P 88000 | www.nuevolaredo.gob.mx

PARQUES INDUSTRIALES

Parque Industrial FINSA

Representante: Arq. Héctor Manuel Contreras

Dirección: Ave. Ind. 6000

Teléfono: (867) 715 1543, (867) 715 1603

E-mail: hcontreras@finsa.net

Página Web: www.finsa.net

No. de Maquilas: 6

Parque Industrial Progreso

Representante: Ing. Roberto Huerta

Dirección: Matamoros #309, Sector Centro

Teléfono: (867) 712 03 27, (867) 194 85 64

E-mail: rhuerta@nuevolaredo.gob.mx
robertochuerta@yahoo.com

No. Maquilas: 0

Parque Industrial Rio Bravo

Representante: Lic. Soraya Young

Dirección: Reynosa, Tamps.

Teléfono: (956) 630 05 85

E-mail: soraya@gruporiosanjuan.com

Página Web: www.gruporiosanjuan.com

No. de Maquilas: 1

Parque Industrial Rio Grande

Representante: Ing. Jaime García Gómez

Dirección: Reforma #3702, Col. Jardín

Teléfono: (867) 714 2330, (867) 710 8500

E-mail: jgarciag@radiadoresdaniel.com

No. de Maquilas: 7

Parque Industrial Longoria

Representante: Ing. Roberto Huerta

Dirección: Sonora No. 2035

Teléfono: (867) 712 0327, (867) 712 3699

Correo: rhuerta@nuevolaredo.gob.mx

No de Maquilas: 1

Parque Industrial Los 2 Laredos

Representante: C.P. Guillermo Fdz. de Jáuregui

Dirección: Av. Guerrero No. 1854, Col. Juárez

Teléfono: (867) 724 0400

Fax: (867) 724 0421

E-mail: gfjauregui@onilog.com
ydelgadillo@onilog.com

No. de Maquilas: 5

Parque Industrial Oradel

Representante: Arq. Carlos A. Montoya Vega

Dirección: Blvd. World Trade Center #101 Pte.

Teléfono: 711-4555 U.S. (1-888) 337-6200

E-mail: cmontoya@oradel.com

Página Web: oradel.com

No. de Maquilas: 7

Modulo Industrial America

Representante: Misael Pesina Martínez

Dirección: Consorcio Ind. de Exp. Calz. del Valle
#409 Ote. 4to piso, Col. del Valle, Garza García N.L.

Teléfono: (55) 3098 9000

FAX: (55) 5292 2028

E-mail: mpecina@igs.com.mx

Página Web: www.igs.com.mx

No. de Maquilas: 7

Maquiladoras Fuera De Parque Industriales

No. de Maquilas: 6

NUEVO LAREDO

La Ciudad del *Cambio*

INFORMACIÓN DE COMERCIO INTERNACIONAL

NUEVO LAREDO
**"PLATAFORMA ADUANERA Y LOGÍSTICA
MÁS EFICIENTE Y COMPETITIVA DE AMÉRICA"**

PUENTE DEL COMERCIO MUNDIAL NUEVO LAREDO III

Desde su apertura, el 15 de abril de 2000 hasta diciembre del 2015, se han realizado más de 40 millones de cruces de los cuales más de 19 millones han sido de exportación y más de 21 millones de importación. Actualmente cruzan entre 6,400 y 6,800 de exportación y 6,700 a 7,100 cruces diarios de importación por el Puente Nuevo Laredo III, lo que equivale a un promedio total de 12 mil 800 cruces diarios. Actualmente la máxima capacidad utilizada promedio diario mensual es de 58.3%.

Con la tendencia de cruces que se ha tenido desde la apertura de este Puerto Comercial en abril del 2000, se estima un crecimiento de un 3.5% anual en los próximos 10 años. Las cifras aproximadas serían de 8,060 cruces de importación y 7,790 cruces de exportación, esto daría un total de 15,850 cruces diarios en el 2025.

México cuenta con 19 puertos en la frontera norte, entre los cuales Nuevo Laredo ocupa el primer lugar con el 40% de intercambio comercial entre México y Estados Unidos.

La reacudación por concepto de IVA en operaciones de comercio exterior en todo el país, durante los últimos 4 años fue la siguiente:

Año	Porcentaje
2011	52.76 %
2012	65.70 %
2013	52.01 %
2014	54.33 %

En cuanto a resultados del año 2015 comparados con el 2014 en aforo acumulado anual, se obtuvo alrededor de 1 millón 663 mil cruces (año 2015)

mas de 86 mil cruces adicionales con respecto al acumulado del año 2014 , un 5.50 % de incremento acumulado Anual.

SERVICIOS

Servicios para el mejoramiento de la operación y administración del puerto:

- Simulador de tráfico
- Monitoreo de vialidad de acceso al puerto a través de videocámaras.
- Sistema de mantenimiento preventivo.
- Sistema de inventarios de partes y refacciones.
- Sistema de prepago a través de la página web (www.nldpuente3.com).
- Desarrollo de aplicación de nuestra página para dispositivos móviles.

VENTAJAS

1. Sistema eficiente de cruce internacional.
2. Andenes de revisión techados (40, 998m2)
3. Supercarretera de acceso al patio fiscal, con carril exclusivo fast.
4. Administración portuaria orientada al servicio.
5. Servicios aduanales excelentes.
6. Infraestructura para el cruce de materiales peligrosos.
7. Casetas de trámites suficientes.
8. Capacidad para Recinto Fiscalizado.
9. Instalaciones con tecnología de punta.
10. Página web con: sistema de prepago, usuario y password (para revisar saldo, revisar números de cruces, transferencias electrónicas y monitoreo de filas).
11. Además de una aplicación para dispositivos móviles con todas estas funciones.

INFRAESTRUCTURA

EXPORTACIÓN

- 10 módulos de Exportación, 7 de carga regular y 3 de FAST.
- Plataforma de Exportación con capacidad de revisión de 62 vehículos.
- Estacionamiento para amarillos con capacidad para 11 camiones.
- Carril de uso exclusivo para camiones vacíos.
- Carril para rayos gamma.
- 7 casetas de vanguardia para cobros con Sistema TAG y en efectivo en dos divisas.
- 21 cámaras de vigilancia en la vialidad hacia el Puente.
- Entrada al Recinto Fiscalizado sin pasar por casetas de cobro.

IMPORTACIÓN

- Ruta exclusiva hacia los Recintos Fiscalizados.
- Vialidad y estacionamientos para camiones con documentación incompleta.
- 20 Módulos de selección automatizada y carriles exclusivos exprés y vacíos.
- Plataforma de importación con capacidad de revisión de hasta 108 camiones.
- Carril de vacíos con rayos gamma.
- 2 módulos de revisión no intrusiva (rayos-X) para camiones con mercancías a granel.
- 8 módulos de salida.

PÁGINA WEB-MONITOREO CON CÁMARAS EN LA VIALIDAD

Visita nuestra web

www.nldpuente3.com

Fila Carga Fast			Fila Carga Regular			Fila en Puente III	
No. Casetas Operando	Tamaño de Filas en Kms	Tiempo de espera Hrs/Min.	No. Casetas operando	Tamaño de Filas en Kms	Tiempo de espera Hrs/Min.	IMPORTACIÓN	EXPORTACIÓN
3	2	0:50	7	6	1:04	I	VI

TIEMPO PROMEDIO A MÓDULOS DE EXPORTACIÓN

TIEMPOS SUJETOS A: **SIMULADOR DE TRÁFICO**
PROYECTO EN PROCESO DE VALIDACIÓN

SECCIONES DEL PUENTE INTERNACIONAL NUEVO LAREDO III

México ← IMPORTACIÓN E.U.A. EXPORTACIÓN →

Fuente: Puente del Comercio Mundial Nuevo Laredo III

NUEVO LAREDO

"PLATAFORMA ADUANERA Y LOGÍSTICA MÁS

En la frontera norte del país se recaudo **\$141,402,663 mdp**, esto equivale a un **43.02%** del total a nivel nacional.



Recaudación del IVA del Comercio Exterior 2014
\$328,706,087 mdp

Fuente: SAT

O, TAMPS. MX.

EFICIENTE Y COMPETITIVA DE AMÉRICA"

En la frontera norte de Tamaulipas se recaudó **\$93,183,566 mdp**, que equivale a un **65.90%** de la recaudación total de la frontera norte.

En todo el estado de Tamaulipas se recaudó **\$109,902,365 mdp** que equivale a un **33.43%** del total del I.V.A. recaudado a nivel nacional, (Incluye puertos fronterizos y marítimos.)

NVO. LAREDO

Nuevo Laredo recaudó **\$76,827,397 mdp** que equivale a más del **24.4%** del total de I.V.A. recaudado a nivel nacional, un **54.33%** a nivel frontera norte y un **69.91%** a nivel Estado de Tamaulipas.



PUENTE DEL
COMERCIO MUNDIAL
NUEVO LAREDO, TAMAULIPAS

Carr. Piedras Negras Km. 12.5,
Ejido El Canelo, C.P. 88000
TEL. (867) 724-2107 / 724-2108

ESTADÍSTICAS DE COMERCIO EXTERIOR

OPERACIONES DE IMPORTACIÓN Y EXPORTACIÓN POR LAS ADUANAS DE NUEVO LAREDO, MATAMOROS, REYNOSA Y COLOMBIA 2015

Nuevo Laredo se caracteriza por ser la Aduana Fronteriza de América Latina ya que por ella se lleva a cabo alrededor del 40% de la actividad de comercio internacional y por donde cruzan un promedio de 13,000 camiones de carga.

En la gráfica que se muestra a continuación se puede observar las cantidades de operaciones de Importación y Exportación que se llevaron a cabo en el año 2015, destacando Nuevo Laredo

con más de 10 millones de operaciones de importación y más de 3 millones de operaciones de exportación.

Por las Aduanas de Nuevo Laredo, Matamoros, Reynosa y Colombia, el número de operaciones registradas en el 2015 fue superior a los 21 millones; de los cuales a Nuevo Laredo le corresponde el 62%, Reynosa un 15%, Matamoros un 12% y Colombia el 11% restante.

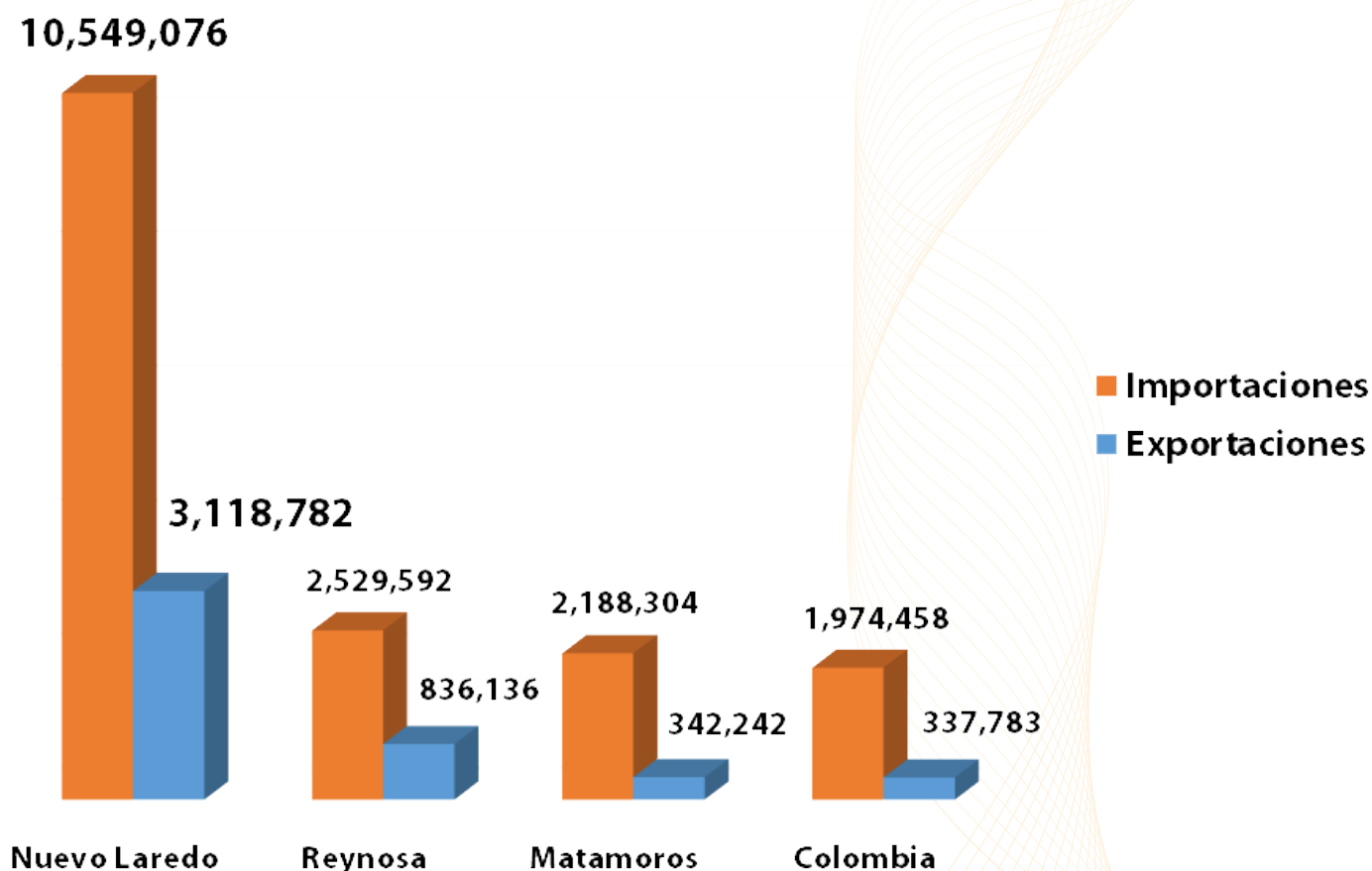

Fuente: AGA-SAT

AFOROS DE EXPORTACIÓN POR PUENTE III

Aforos Anuales 2001 - 2015

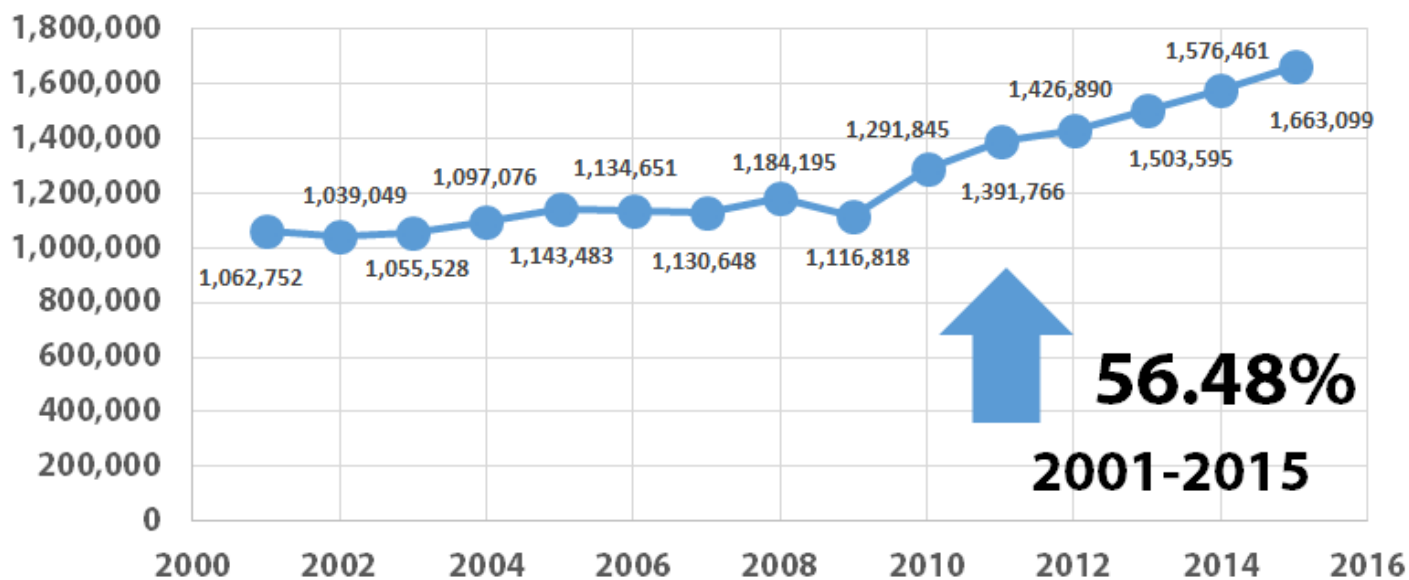

Fuente: Puente del Comercio Mundial Nuevo Laredo III

GRÁFICA DE CAPACIDAD MÁXIMA DIARIA INSTALADA

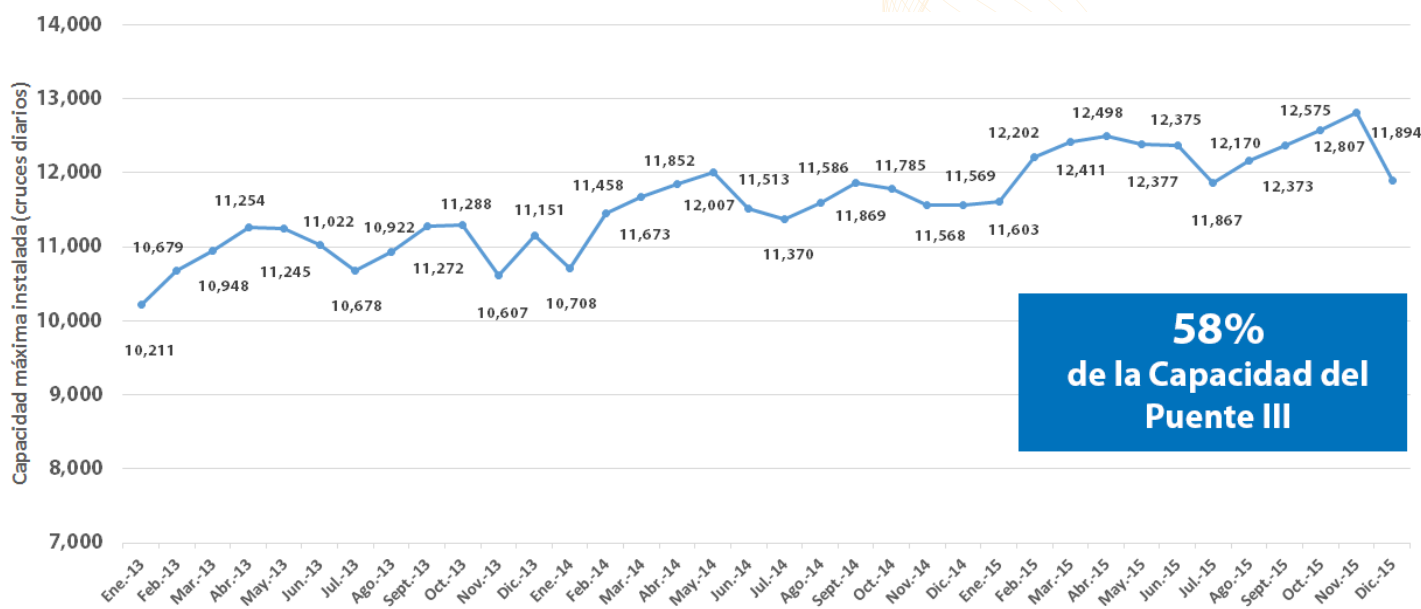

Fuente: Puente del Comercio Mundial Nuevo Laredo III

GRÁFICA DE AFOROS ANUALES DE EXPORTACIÓN POR NUEVO LAREDO Y COLOMBIA COMPARATIVO 2009-2015

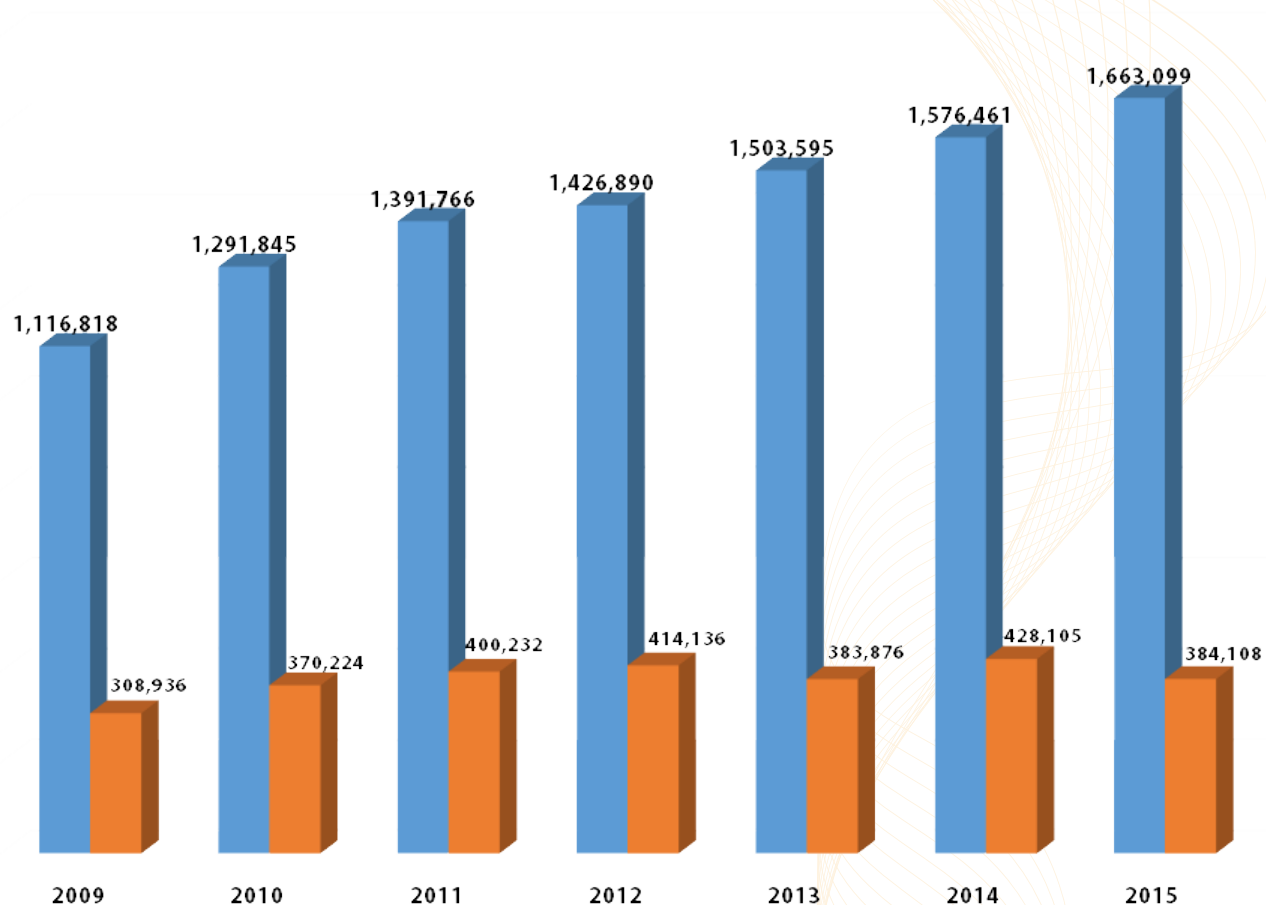

Puente	2009	2010	2011	2012	2013	2014	2015
Puente III	1,116,818	1,291,845	1,391,766	1,426,890	1,503,595	1,576,461	1,663,099
Colombia	308,936	370,224	400,232	414,136	383,876	428,105	384,108
Totales	1,425,754	1,662,069	1,791,998	1,841,026	1,887,471	2,004,566	2,047,207
% Puente III	78%	78%	78%	78%	80%	79%	81%
% Colombia	22%	22%	22%	22%	20%	21%	19%

Fuente: Puente del Comercio Mundial Nuevo Laredo III



**NUEVO
LAREDO**
La Ciudad del *Cambio*

GANADERÍA
Y

TURISMO CINEGÉTICO



GANADERÍA Y RASTRO MUNICIPAL

La Asociación Ganadera Local de Nuevo Laredo - Guerrero se funda el 11 de Marzo de 1938. Con las comparencias de las Asociaciones Ganaderas de Nuevo Laredo, la de Guerrero, Tamaulipas, la de Cd. Anáhuac, Nuevo León y la de Villa Hidalgo, Coahuila, se integra la Unión Ganadera Regional de Nuevo Laredo, con fecha del 15 de abril de 1939, adherida a la Confederación Nacional Ganadera.

Con este motivo renace la Asociación Ganadera Local de Nuevo Laredo - Guerrero el 03 de Noviembre de 1955. Actualmente cuenta con 210 socios activos.

En la región se explotan 318 mil hectáreas que son aprovechadas en el pastoreo de ganadío en el ámbito cinegético; tenemos ganaderos dedicados a la cría de ganadío de registro de razas como Charolais, Charbrai, Beefmaster, Angus Negro, Brangus Rojo Limousine y Brahman.

Servicio a los socios

- Registro y/o revalidación de fierros para herrar el ganadío, se tramita la documentación necesaria para la movilización de animales destinados al sacrificio o eventos ganaderos, así como los productos y subproductos de origen animal.
- Servicio de Médico Veterinario.
- Departamento de Farmacia Veterinaria, Ferretería y Forrajes para servicio de los ganaderos, pequeños propietarios y ejidatarios de la región.
- Programa del Sistema Nacional de Identificación del Ganadío, tenemos a disposición de los ganaderos de la región nuestro Laboratorio de Patología Animal.
- Asesoría a nuestros miembros para la liquidación de sus Impuestos Prediales, tanto en lo referente a las propiedades en Nuevo Laredo como el municipio de Guerrero, Tamaulipas; otorgando también autorizaciones para que a nombre de la Asociación se lleven a cabo la importancia de insumos para los predios de nuestros asociados.
- La planta elaboradora de alimentos balanceados que ofrece a precios más bajos que en el mercado alimento para bovinos y ovinos preferentemente.

- La Estación Cuarentenaria de Exportación de Ganadío, proporciona servicios a todos los ganaderos de diferentes Estados del País, quienes tienen opción para enviar sus becerros hacia Estados Unidos de Norteamérica.

Costos de servicio de sacrificio de ganadío

Bovino	\$ 300.00
Bovino Extraordinario	\$ 400.00
Porcino	\$ 250.00
Cabritos	\$ 50.00
Ovicaprino	\$ 70.00 a \$105.00



Rastro Municipal
Gobierno Municipal 2013-2016



Asociación Ganadera Local
de Nvo. Laredo-Guerrero

"PROTEGIENDO LA GANADERÍA SE FOMENTA LA RIQUEZA NACIONAL"

Dirección: César López de Lara #3302
Colonia: Anáhuac **Código Postal:** 88260
Teléfono: (867) 714 0963, 714 0911,
714 0910

TURISMO CINEGÉTICO

La ciudad de Nuevo Laredo es reconocida por su actividad ganadera diversificada. Por décadas nuestra región se ha distinguido por ser hábitat natural del Venado Cola Blanca Texano, desde los años 70's algunos ganaderos de nuestra región empezaron a rentar sus ranchos para la caza responsable del venado, ayudando con esto a los gastos propios del mismo rancho, y quitándole sobrecarga de ganado bovino y caprino, logrando mejores pastos y hierbas naturales para alimentar mejor a su ganado y a las distintas especies de fauna nativa.

La conservación de las diferentes especies de interés cinegético llevadas a cabo por los ganaderos de la región, provoca un impacto positivo en la restauración del ecosistema. Las obras de conservación, la disminución del furtivismo, el control de plagas, así como prácticas de mejoramiento de suelos y captación de agua, incentivaron un incremento en las poblaciones de especies cinegéticas, como venados, pecarís de collar (jabalíes), puma, gato montés, coyotes, paloma ala blanca, conejo, paloma huilota y codornices, así como otras especies de fauna y flora. Quedando claro para los ganaderos, que la convivencia entre especies domésticas y silvestres es posible y que mediante prácticas de aprovechamiento sustentable, la vida silvestre es una fuente alternativa de ingresos para el campo mexicano.

A mediados de los años 80's se forma en Nuevo Laredo la Asociación de Ganaderos Diversificados (ANGADI) que vienen a perfeccionar el manejo de la fauna silvestre y mejorar la genética de los venados, contándose hasta con 800 ranchos disponibles en la región para la práctica de la cacería responsable, cabe mencionar que los censos que se realizaban en los años 70's arrojaban resultados de cerca de 60,000 venados, entre machos, hembras y cervatos, los recientes censos arrojan cerca de 450,000.

Gracias a la coordinación entre los ganaderos y el gobierno se cuenta con una cacería responsable, que disfrutan los cazadores Nacionales y Extranjeros que ven en Nuevo Laredo y su región el lugar perfecto para encontrar los mejores trofeos del Venado Cola Blanca, con ranchos preparados para esta práctica y con ganaderos anfitriones que hacen sentir como en su casa a los deportistas cinegéticos.



Al final de noviembre y hasta principios de febrero se ven desfilar por las carreteras cercanas a Nuevo Laredo, Tamps las camionetas que se dirigen a los ranchos de nuestra región, se estima que cada cazador deja una derrama económica de alrededor de \$4,000.00 dólares, gastos efectuados en gasolineras, súper mercados, vulcanizadoras, pagos de guías, renta de rancho, forrajeras, etc, además del principal trofeo de caza como es el Venado Cola Blanca, también se práctica la caza del coyote, jabalí de collar, marrano europeo, conejo, paloma de alas blancas, codorniz y patos, siempre respetando el calendario oficial vigente.

En la temporada 2013- 2014 se registraron 2,200 cazadores de Venado que adquirieron los cintillos por medio de la oficina local de ANGADI; en la temporada 2014-2015 aumentaron a 2,500 cintillos adquiridos en la misma oficina local.

En la unión de los gobiernos federal, estatal y municipal, los cazadores extranjeros son atendidos por personal calificado desde su entrada por el Puente Internacional Juárez - Lincoln, en Nuevo Laredo, Tamps. personal militar, de aduanas y migración, colaboran para asegurar que el cazador viaje con su documentación en regla y asegurar un feliz retorno.



**Asociación Nacional de Ganaderos
Diversificados de Fauna (ANGADI)**
Dirección : Toluca #3639
Colonia: México **Código Postal:** 88280
Teléfono: (867) 715 1524
E-mail: info@angadi.org.mx
Página Web: www.angadi.org.mx

**NUEVO
LAREDO**
La Ciudad del *Cambio*

TURISMO DE SALUD



TURISMO MEDICO

En este renglón Nuevo Laredo cuenta con servicios médicos de calidad mundial que ofrecen los hospitales, clínicas, consultorios particulares, así como ópticas, laboratorios y farmacias que operan en esta ciudad.

El objetivo es consolidar a esta ciudad en esta importante actividad económica, principalmente con el vecino país, Estados Unidos; crecemos con planes y programas que incentivan la actividad turística a través de los servicios de salud, el desarrollo constante de todos y cada uno de los colaboradores que conlleva a ofrecer permanentemente un servicio de calidad, calidez y resultados positivos.

Este Municipio esta reconocido por su gran eficiencia en la administración de Turismo Médico, comprometido con la ciudadanía para brindar la mejor atención y servicio a sus visitantes y obtener el mejor resultado. Se cuenta con médicos calificados que proporcionan un excelente servicio con precios altamente competitivos.



Farmacias del Cambio



Ubicaciones:

- Sistema DIF Nuevo Laredo
Maclovio Herrera # 244
- Fracc. El Progreso
Prometeo # 322
- Col. Palacios
Luis Caballero # 2002
- Fracc. Infonavit
Av. Luis Echeverría # 08-A
- Fracc. Santa Cecilia Km. 13
Quirino Mendoza # 9811
- Col. Nueva Era
Jesús González Bastein # 621
- Col. Unión del Recuerdo
Av. La Cruz # 707

- ✓ Atención Médica de Buena Calidad
- ✓ Consultas Accesibles
- ✓ Medicamentos a bajo costo

CLÍNICAS Y HOSPITALES

Servicios Médicos que se ofrecen:

Médicos Especialistas en:

- Alergología e Inmunología
- Cardiología
- Cirugía Ambulatoria
- Cirugía Digestiva Bariátrica (Obesidad).
- Cirugía General y Laparoscopia
- Cirugía Plástica y Reconstructiva (Estética).
- Dermatología
- Endodoncia
- Gastroenterología Endoscópica
- Ginecología 2 y Obstetricia (Partos Cesario)
- Medicina del Dolor
- Medicina Familiar
- Medicina General
- Medicina Interna
- Neurología
- Oftalmología
- Oncología Médica y Quirúrgica
- Otorrinolaringología

- Pediatría
- Radiología e Imagen
- Traumatología y Ortopedia
- Urología
- Nutrición

Servicios Especializados en:

- Análisis Clínicos y Laboratorios
- Banco de Sangre
- Estudio de Electroencefalograma
- Estudio de Rayos X (Centro).
- Pruebas de Esfuerzo
- Servicios de Urgencias Médicas.
- TAC
- Ultrasonido 3D

Hospital México Americano

Priv. Esteban Baca Calderón 4400
Col. La Concordia
Tel. (867) 454-1000; USA 1(8) 555-0091-81
Pag. Web: www.hma.com.mx

Especialidades:

- Cuarto para Cirugía Bariátrica
- Medicina Reproductiva
- Oculoplástica
- Servicio de Inhaloterapia



Hospital San Gerardo

Coahuila 2248, Col. Guerrero
Tel. (867) 714-7446, 715-4525 o 50
Pag. Web: www.hospitalsangerardo.com.mx

Especialidades:

- Mastografía



Hospital San José

Guerrero 3005, Col. Guerrero
Tel. (867) 711-2900
Urgencias: (867) 711-2907
Pag. Web: www.hospitalsanjosenuevolaredo.com

Especialidades:

- Cirugía Maxilofacial
- Unidad de Hemodiálisis para DX y Tx de Eventos Cardiovasculares



Hospital de Especialidades

Obregón 3256, Col. Jardín
 Tel. (867) 714-0805 Fax. (867) 715-7684
 Pag. Web: www.hospitalespecialidades.com
Especialidades: • Medicina Nuclear

Especialidades:

- Medicina Nuclear



Hospital San Angel

Baja California 3401, Col. Jardín
 Tel. (867) 711-2020
 Pag. Web: www.sanangelhospital.com



Cruz Roja Mexicana

Independencia No.1619
 Col. Victoria
 Tel: 712 09 49
 Fax: (867)712 51 93

Unidad de Medicina Familiar Clínica No. 78

Dirección: Washington y Aquiles Serdán
 Col. Guerrero
 Tel: (867) 714 81 50

Hospital General

Dirección: Maclovio Herrera No.2333
 Fraccionamiento Ojo Caliente
 Tel: (867) 715 80 20
 Fax:(867) 715 80 42

Hospital General De Zona No. 11

Dirección: Reynosa y Victoria
 Sector Centro
 Tel: (867) 712 08 71

Instituto de Seguridad y Servicios Sociales de los Trabajadores del Estado

Dirección: Bolívar y Reynosa
 Col. Ojo Caliente
 Tel: (867) 714 80 90

Centro de Rehabilitación Integral

Dirección: Boulevard Jaumave No. 6970
 Tel:(867) 150 40 00
 Correo: cri.nuevolaredo@gmail.com



TURISMED Nuevo Laredo

+52 (867) 715.9866 y +52 (867) 987.0878
 USA (956) 718.7091
 mail: info@turismednuevolaredo.com
revista.turismed@hotmail.com
 Página Web: www.turismednuevolaredo.com

NUEVO LAREDO

La Ciudad del *Cambio*

TURISMO Y COMERCIO



"Nuevo Laredo Vive Fest"
Gobierno Municipal 2013-2016

ATRATIVOS TURÍSTICOS

Centro Histórico

No te puedes perder el disfrutar de una caminata por las primeras cuadras de nuestra ciudad, conociendo su historia a través de los lugares mas antiguos, disfrutar de sus atardeceres en los diferentes lugares de esparcimiento familiar. No debes olvidar de disfrutar de los eventos culturales.



Plaza Juárez

Plaza fundacional que alberga el monumento a Santiago M. Belden. Ésta fue la primera plaza en construirse como tal en nuestra ciudad, pues desde la instauración de la antigua villa de Nuevo Laredo, se hizo el trazo donde se ubicaría la plaza principal. Desde fines del siglo XIX se le conoce como Plaza Juárez.



Iglesia del Santo Niño de Atocha

Edificio religioso al culto católico construido entre 1879 y 1888. Fué avecindado en Nuevo Laredo, Mateo Mattei.



Banco Longoria

Edificio neoclásico de mármol y granito, construido hacia finales de la década de 1920. Fué construido y operado con capitales locales.



Palacio Federal

Es un extenso inmueble inaugurado en 1940. Con la idea de concentrar ahí las oficinas federales radicadas en Nuevo Laredo.



Plaza Miguel Hidalgo

Construida en 1895, llamada originalmente Plaza de la Guardia Nacional. El 30 de Julio de ese mismo año para conmemorar el aniversario luctuoso del Padre de la Patria, cambió su nombre por el de "Plaza Hidalgo".



Palacio Municipal

Edificio sede de la Presidencia Municipal construido a principios de los años 80 con un estilo neocolonial mismo que fue remodelado en el año 2004.



Plaza de la Cultura

Esta plaza está integrada al complejo arquitectónico de la Presidencia Municipal. Tiene una fuente de cantera, denominada "Fuente del Poeta", como elemento central.



El Reloj Público

Ubicado en la plaza Hidalgo, este reloj fué construido en 1926 e inaugurado en septiembre del mismo año. Es una torre revestida de cantera blanca de aproximadamente 15 mts de altura, incluyendo el campanario sobre un zócalo de planta cuadrada en cuatro escalinatas.



Reloj Floral

Ubicado en la plaza Ignacio Zaragoza, frente a la Catedral del Espíritu Santo. Es un atractivo para los paseantes que lo observan adornado con flores y plantas de temporada.



ESPACIOS CULTURALES Y FAMILIARES

Centro Cultural Nuevo Laredo

Estilo contemporaneo diseñado por el renombrado Eduardo Terrazas. Es el lugar ideal para todo tipo de actividades formativas, culturales y recreativas.



Teatro Principal

Cuenta con una capacidad de 1200 personas, presenta espectáculos de gran nivel como obras teatrales, conciertos, exposiciones y recitales de danza.

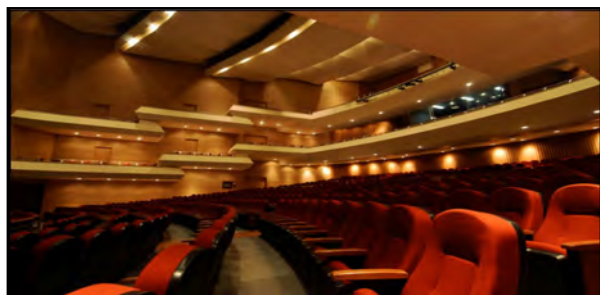

Museo de Historia Natural

Cuenta con una exposición permanente donde podrás hacer un recorrido cronológico de la historia natural de la región, replicas de fósiles, flora, fauna y geografía. Ubicado dentro de Centro Cultural.



Teatro Experimental

Teatro Anexo al Centro Cultural de Nuevo Laredo el cual cuenta con capacidad para 400 personas.



Librería

La Librería del Consejo Nacional para la Cultura y las Artes Situada en Estación Palabra, uno de los mejores espacios para el desarrollo y las Artes en la Ciudad.



Parque Arqueológico UMAN

Ubicado en las Instalaciones del Centro Cultural, Este parque cuenta con una colección de replicas de piezas prehispánicas que evocan el gran pasado de México. En este paseo arqueológico se pueden observar los vestigios de las primeras civilizaciones del periodo prehispánico con esculturas colosales de los dioses e ídolos de las culturas mesoamericanas.



Espacio Cultural de la Antigua Aduana (Sala Sergio Peña)

Actualmente lo que fué almacenes de la Antigua Aduana de Nuevo Laredo se han convertido en espacios de difusión cultural especialmente de artistas plásticas y músicos de la localidad.



Estación Palabra Gabriel García Márquez

Gabriel García Márquez, Premio Nobel de Literatura inauguró el espacio cultural y literario mas importante de la región. Una antigua estación de ferrocarriles es ahora un gran espacio de literatura con mas de 6,000 volúmenes, donde además encontrarás pintura y esculturas, pero sobre todo un amplio salón donde queda plasmada la vida del escritor colombiano.



Archivo General del Municipio “Juan E. Richer”

La antigua estación del ferrocarril fue construida en 1918 luego de que fuera incendiada en la época de la revolución. Luego de un proceso de restauración el edificio fue habilitado en 2003 para albergar al Archivo General del Municipio. Aquí se ubica una sala con una exposición permanente sobre la historia del ferrocarril, una sala con exposiciones temporales y un acervo documental y bibliográfico para consulta.



Museo Reyes Meza

Ubicado dentro de las instalaciones del Centro Cultural fue inaugurado el 12 de junio del 2008. Recibe este nombre en honor al pintor, muralista y escenógrafo tamaulipeco José Reyes Meza. Su objetivo primordial consiste en ofrecer exposiciones que fomenten el desarrollo cultural de la comunidad. El Museo Reyes Meza cuenta con una Sala de Servicios Educativos, dos Salas de Exposiciones y la Galería Regional de Artes Visuales.

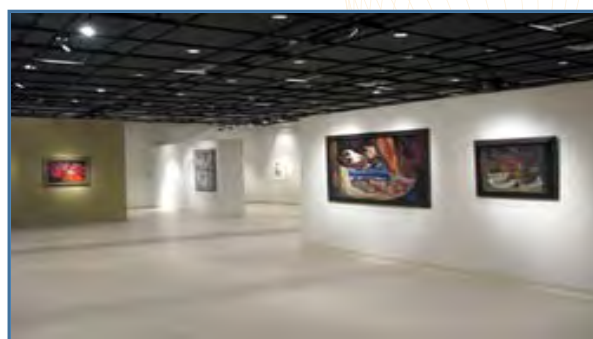

Casa de la Cultura

Es la sede principal de los programas de formación artística y desarrollo cultural de Nuevo Laredo, cuenta con el Teatro Lucio Blanco, foro permanente de la temporada teatral , “Jueves y Domingos de teatro”, con la participación de agrupaciones de la localidad.



Centro Cultural Nuevo Laredo

Estilo contemporáneo diseñado por el renombrado Arquitecto Eduardo Terrazas. Es el lugar ideal para todo tipo de actividades formativas, culturales y recreativas.



Centro Juvenil Silao

Centro ubicado en la calle Caudillo del Sur entre Privada Paseo Colón y calle Paseo Colón en la colonia Las Torres, donde se llevan a cabo actividades culturales y recreativas.



Bibliotecas Municipales



Gobierno Municipal 2013-2016

Biblioteca Octavio Paz

Biblioteca ubicada al Sur de la ciudad en la calle Prolongación Emiliano Zapata entre Venustiano Carranza y Gustavo Díaz Ordaz en la Colonia Concordia.

Teléfono: 717 3676, 717 3427

Biblioteca José Vasconcelos

Dirección: Guerrero entre Arteaga e Independencia

Colonia: Centro

Teléfono: 711 1370

Biblioteca Prof. Rubén Miranda Villalba

Dirección: Lincoln y Justo Sierra

Colonia: Viveros

Teléfono: 715 2197

Biblioteca C. Fidel Cuéllar González

Dirección: Dr. Mier y América

Colonia: Hidalgo

Teléfono: 713 0832

Biblioteca Gral. Emiliano Zapata

Dirección: Revolución y Eva Sámano

Colonia: Buena Vista

Teléfono: 710 0030

Biblioteca Prof. José María Martínez

Dirección: Ayuntamiento Sur S/N

Colonia: Infonavit Fundadores

Teléfono: 714-1415

**NUEVO
LAREDO**
La Ciudad del *Cambio*

Zoológico Regional

Cuenta con una extensa variedad de especies animales de diferentes ecosistemas y de la región en un área de 20,000 mts², localizado a un costado del Parque Ecológico "Viveros" recibe a cientos de visitantes y estudiantes que son asistidos diariamente por guías expertos que explican el modo de vivir y el origen de los animales.

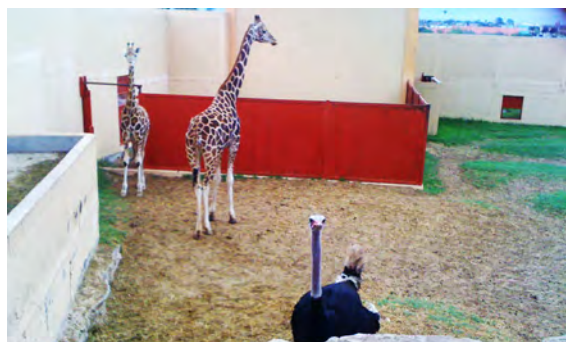

Parque Jurásico

El primer Parque Jurásico ubicado en el Zoológico Regional es un atractivo completamente familiar y es un área para fortalecer el aprendizaje de los más pequeños ya que conocerán de cerca los dinosaurios, que dejaron de existir hace millones de años. El Parque Jurásico exhibe el tiranosaurio rex mecatrónico entre aproximadamente 20 dinosaurios en sus diversos andadores.



Maquila Creativa:

Maquila Creativa es un foro alternativo que brinda espacios a las manifestaciones urbanas de Nuevo Laredo. Uno de sus proyectos culturales más importantes son los talleres de iniciación artística como son: artes manuales, ballet, canto, cartonería, danza urbana y moderna, dibujo, fotografía digital, guitarra, pintura, y otras actividades artísticas.



Acuario

Cuenta con más de 450 especies de agua dulce y salada, tales como: cíclidos africanos, flower horn, pirañas, morenas marinas, mariposas, ángeles enanos, payasos, peces ballesta, caballitos de mar, peces cirujanos, peces de agua salada, peces predominantes del Amazonas, anguilas eléctricas, peces escorpiones, estrellas de mar, y tiburones, considerados como los de mayor atracción. Dichas especies son originarias de África, Norteamérica y Sudamérica. Además cuenta con visitas guiadas y un área donde los niños podrán tocar las especies con sus propias manos.



Cines

Cinépolis

Dirección: Paseo Reforma
 Infonavit Fundadores, Nuevo Laredo, Tamps.
 01 800 043 4445
 Página Web: www.cinepolis.com.mx

Cinemex Plaza Real

Dirección: Reforma No. 4400 Esq. Anahuac.
 Colonia: Mexico, Nuevo Laredo, Tamps.

Cinemex Dos Laredos

Dirección: 15 De Septiembre No. 3553
 Colonia: Campestre, Nuevo Laredo, Tamps.
 Página Web: www.cinemex.com



Parque Viveros

El conocido Parque Viveros es uno de los centros familiares más visitado por la población neolaredense donde se comparten momentos inolvidables y se disfruta de la naturaleza, así como sus atractivos entre los cuales se encuentran el zoológico regional, el acuario y su alberca municipal.



Polyfórum

Fue inaugurado el 4 de septiembre del 2013 con capacidad de 5,000 personas y un estacionamiento para 1,000 vehículos, actualmente es el recinto con mayor capacidad en la ciudad en donde se realizan eventos culturales y recreativos.



Plaza Simón Bolívar



Gobierno Municipal 2013-2016

Parque recreativo “Península Laguito”

El proyecto del parque sustentable en península “el laguito”, un espacio familiar que se encuentra ubicado en el margen norte de este cuerpo de agua; consta de una superficie total de 43,651 m². El parque incluirá: Auditorio, estación de tren turístico, juegos mecánicos, rueda de la fortuna, tunel mirador, lanchas y motos acuáticas, fuente turística, andadores de concreto, palapas con asadores, juegos infantiles, minigolf, plaza triple de pies mojados y estacionamiento.



Gobierno Municipal 2013-2016

Plazas “Pies mojados”

Son plazas con el objetivo de recuperar espacios públicos y que las familias y niños tengan lugares de sano esparcimiento, actualmente son alrededor de 10 plazas en distintos puntos de la ciudad.



Gobierno Municipal 2013-2016

RESTAURANTES Y BARES

Nuevo Laredo cuenta con una gran variedad de restaurantes para deleitar su paladar, saboreando desde un delicioso platillo típico de la región hasta una exquisita comida internacional.

El Turismo esta estrechamente ligado al paladar. De nuestros viajes recordamos paisajes y también sabores. Sin lugar a dudas, la cocina mexicana es una de las mas ricas, elaboradas y populares del mundo. Sus ingredientes nos resultan familiares en la mayoría de los casos. Entre los mas empleados son la salsas, los chiles, los frijoles, el aguacate, el chocolate. Sus platos mas tradicionales son: guacamole, nachos, quesadillas, fajitas, tacos de todo tipo, tamales, burritos en fin son muchos los platillos que nos deleitan de los sabores típicos que nos distingue, es por eso que la cocina mexicana es considerada de las mas variadas y ricas del mundo. Y aquí en el Norte del país es donde se encuentra la tradicional carne asada, el cabrito al pastor o asado, la parrillada, una gran variedad de salsas, el choriqeso y las tortillas de harina entre otros.

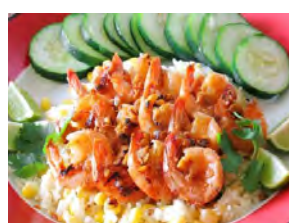

Restaurant & Bar



Tomatillos
Cantina & Bar
Calle Reforma # 5038
Tel. 715 1130



Las Cananas
Restaurant & Bar
Guerrero # 3030
Tel. 714 7769



El Rancho
Restaurant & Bar
Guerrero #2114
Tel. 715 4666, 714 8018



Restaurante Hacienda de Colón
Río Papaloapan cruz con Paseo Colón
Tel. 7141707



El Aserradero Restaurant & Bar
Juárez y Chihuahua
Tel. 715 5081



El 30 30 Restaurant Bar
Campeche #2107 Col. Guerrero
Tel. 7141214



Al Dahabi Restaurant & Bar
Guerrero # 1729
Tel. 711 2735



Mijitos Cuisine N Bar
Campeche #2319 Col. Guerrero
Nuevo Laredo, Tamps.
Tel. 7142362



Apple Bee's Restaurant & Bar
Reforma # 4400
Tel. 719 2870

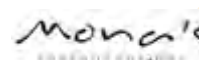

Mona's Restaurant Bar
Km. 2.5 Blvd. Luis Donaldo Colosio
Tel. 717 5957



Catera Restaurant Bar & Grill
 Nuevo León # 3443
 Tel. 714 7983



Koto Sushi-Bar
 Reforma # 3934
 Tel. 714 4446/45



La Terraza Asador & Bar
 Nuevo León # 2916
 Tel. 714 4092



El Papalote Taco & Grill
 Reforma # 3102
 Tel. 715 0031



Wing Daddy's Reforma
 Reforma #4400
 Tel. 7157473



Chema y Lupe Steak House & Bar
 Leandro Valle #3245
 Tel. 044 867 2051688



Roberto's Restaurant & Bar
 Reforma #3934
 Paseo Reforma Express
 Tel. 714 0782



Viva Mexico Restaurant & Bar
 Allende #3428
 Tel. 719 4000



Cabo Grill Taquería & Bar
 Reforma #3102
 Tel. 715-00-21



Súper Salads
 Reforma #3934
 Cruz con Orizaba
 Local Sub ancla 1
 Tel. 719 3088

Comida Mexicana

El Aserradero Rest. & Bar

Juárez Y Chihuahua
 Tel. 715 5081

Catera

Nuevo Leon #3443
 Tel. 714 7983

Diligencias

Campeche #2104
 Tel. 714 2230

El Padrino

Cesar López de Lara #2218
 Tel. 719 1975

El Papalote

Reforma #3102
 Tel. 715 0021

El Rancho

Guerrero #2134
 Tel. 714 8018

El Tacotote

Campeche #2804
 Tel. 714 0100

Kino

Bravo #3020
 Tel. 712 3201

Arandas

- 5 de Febrero y Guerrero
 Tel. 719 2100
- Dr. Mier #7324
 Tel. 710 1030
- Aquiles Serdán #2836
 Col. Guerrero
- Prolongación Monterrey #5014
 Col. Los Encinos
- Andador 48 # 43
 Col. benito Juárez

La Cabaña

Paseo Colón #3838
 Tel. 714 4416

La Fajita

Guerrero #2703
 Tel. 719 3075

El Aserradero Restaurant & Bar

Chihuahua # 3102
 Col. Juárez
 Tel. 715 5081

La Fogata

Maclovio Herrera # 2103
 Tel. 713 3085

Principal

Guerrero #630
 Tel. 712 1301

X KILOS

Del Carmen #5954
 Tel. 710 8886

La Palma

Campeche # 2311
 Tel. 714 4329

Taco Palenque

Reforma #5701
 Tel. 717 4171/70

Laredo's Parrillitas

- Venezuela #5814
 Tel. 710 8609
- 15 de Septiembre # 135
 Tel. 719 4326
- Guerrero #305
 Tel. 712 6142
- Cesar López de Lara #2303
 Tel. 715 1055

Los Ajos

Obregón # 3401
 Tel. 714 8886

Los Asadores

Lincoln #1934
 Tel. 715 0208

La Paisana

Camargo #1106
 Col. Centro
 Tel. 712 7440

Comida Rápida

Pilot Wings

Anahuac #3411
Tel. 715 3000

Mc Donalds

- Cesar López de Lara #2122
Tel. 715 3861
- 15 de septiembre #3115
Tel. 715 6056

Burger King

- Nayarit #4102
Tel. 712 9392
- Reforma #5601
Tel. 717 4612

Carl's Jr.

Reforma # 4349

Hamburguesas Rio

Reforma #3110
Tel. 714 0381

Pino Burger

- Maclovio Herrera #2344
Tel. 712 2933
- Guerrero y Veracruz
Tel. 719 0844 / 55

Church's Chicken

- Guerrero #1945
Tel. 714 00 37
- Dr. Mier #2822
Tel. 712 4421
- González #5430
Tel. 712 8184
- Pedro P. Ibarra y Tecnológico #133
Tel. 711 9300

KFC Pollo

Reforma s/n Esq. 15 de Septiembre
Tel. 714 2977

Domino's

Eva Sámano y Carretera Anáhuac
Tel. 724 4040

Peter Piper Pizza

Reforma #5601
(Plaza Paseo Reforma)
Sub Ancla A
Tel. 719 9155

Popper-yes Pizza

Guerrero # 2403
Tel. 719 2828

Subway

- Plaza HEB Reforma #4400
Local 20 A
Tel. 719 5034
- Reforma #5601
(Plaza Paseo Reforma)

Gorditas Doña Tota

- Sucursal Soriana Carrizo La Fe Loc. 11 y 12 Revolución y Eva Sámano
Tel. 710 2000
- Reforma #5601
(Plaza Paseo Reforma)
- Sucursal 2 Laredo Centro Comercial Soriana Locales 34 y 36
Tel. 712 2289
- Reforma #4400 Local 1 A
Tel. 719 2289

Tostadas La Siberia

Canales #2813
Tel. 712 1726

Tostadas Campeche

Campeche #2421
Tel. 715 3961

Desayunos Mar-La

- Héroe de Nacataz y Reynosa
Tel. 713 3171
- Francisco Munguía #2445
Tel. 724 0185
- Jesús Carranza #1209
Tel. 712 5533
- Campeche #2114
Tel. 719 5180
- Guerrero #1612
Tel. 713 4494
- Guerrero y Bravo
Tel. 712 1252
- Tecnológico #100
Tel. 719 4953
- Victoria #4320
Tel. 713 1818

Antojitos Míos

Lincoln #1617
Tel. 715 1501

Súper Cocina

Gutiérrez #2804
Tel. 712 9777

El Tortazo

Guerrero #1047
Tel. 713 2624

El Padrino

- Guerrero #3030
Tel. 715 6417
- Maclovio Herrera #2921
Tel. 712 9320

Lonchería "El Popo"

Dr. Mier #2502
Col. Centro

Taquería "La Unica"

Arteaga #2805
Col. Centro
Tel. 712 5201

Pollo Loco

- Guerrero #619
Tel. 7192205
- Guerrero # 2454
Tel. 7152764

Pollo Feliz

- Independencia #3504
Tel. 7132218
- Sucursal Express
Campeche #2314

Comida Oriental

Koto Reforma Express

Reforma #3934
Tel. 714 4446 / 45

Sushi Rox

Coahuila # 2919 Local 5
Tel. 719 1910

Oriental Wok

Reforma #5601
(Plaza Paseo Reforma)
Tel. 717 5551 / 52

Guang Dong

Lago Escondido # 5461
Tel. 715 1042

Comida Internacional

Aldahabi

Guerrero #1729
Tel. 711 2735

Apple Bee's

Reforma #4400
Tel. 719 2870

Tomatillos

Reforma #5038
Tel. 715 1030

Papalote

Reforma #3102
Tel. 715 0021 y 31

Mona's Restaurant Gourmet

Blvd. Luis Donald Colosio Km.2.5
Centro Cultural Nuevo Laredo
Tel. 719 5957

Real Hacienda

Allende #3428
Tel. 719 4000

Luigui's

Cesar López de Lara # 3940
Tel. 711 0100 ext. 100

Crown Plaza

Reforma y Paseo Colón
Tel. 711 6200 / 711 6206

Triskel

Hotel Paseo Colón
Cesar López de Lara # 3446
Tel. 711 9300

Las Mañanitas

Reforma # 4446
Tel. 714 7713

Hotel Santa María

Tel. 715 8870

Roberto's

Reforma
Tel. 719 2977

Magnolias Restaurant

Lincoln # 2430 Tel. 715 2270

Mijitos Cuisine N Bar

Campeche 2319 Col. Guerrero
Tel. 7142362

Restaurante Hacienda de Colón

Río Papaloapan cruz con Paseo Colón
Tel. 7141707

Tango Tango

Washington # 3327
Tel. 715 2222

Cafés

Deli House

Aquiles Serdan #3428
Tel. 714 3902

Zoe Café & Bar

Guerrero #2216
Estación Palabra
Cesar López de Lara #1020
Tel. 712 7844

Café Paris

Andador 15 #21 Col. ISSSTE
Tel. 717 0706

Fe Café

Paseo Reforma # 5601 local 33
Tel. 717 0402

Café Mague

Arteaga # 3920
Tel. 712 6203

Cafetería Venecia

González # 2707
Tel. 712 2904

Al Café

Reforma y Belisario Domínguez
Tel. 714 4043

Comida Vegetariana

Súper Salads

Reforma #3934
Cruz con Orizaba
Local Sub ancla 1
Tel. 719 3088

El Nuevo Sol

- Reforma #4440 (Plaza HEB)
Tel. 719 3488
- Reforma #5601
(Plaza Paseo Reforma)
Tel. 717 5133
- Perú # 2502
Tel. 719 2977

Mariscos

El Marinero

Lincoln #2916
Tel. 714 8487

Mariscos Beto's

América # 2202
Tel. 714 5367

El Titanic

Reynosa # 2426
Tel. 725 5324

La Laguna

Héroe de Nacataz # 1717
Tel. 714 1217

Mandinga

Obregón # 1307
Tel. 712 4764

Mariscos La Perla

Prolongación Mty. # 5044
Tel. 718 6925

El Tanteo 1

Carretera Nacional Km. 18
Tel. 718 2408

El Tanteo 2

Madero # 2315
Tel. 712 1395

Toma Todo

Plutarco Elías Calles # 1720
Tel. 749 0188

Mariscos El Malecón

Miguel Hidalgo # 2911
Tel. 712 6887

Los Astilleros

Guerrero # 2906
Tel. 715 8182

El Pirata Seafood

Nayarit # 1855
Tel. 714 2510

Mariscos My Nacho

Obregón # 2644
Tel. 719 4751

CENTROS DE DIVERSIONES

Boliche Nuevo Laredo

Dirección: Jesús Carranza #3020
Colonia: Guerrero
Teléfono: (867) 196 5573
Contacto: Miguel Serrato ó Diego De León
E-mail: bolichelaredo@hotmail.com

Horario:

Lunes a Jueves	12:00 pm a 11:00 pm
Viernes	12:00 pm a 01:00 am
Sabado	10:00 am a 01:00 am
Domingo	10:00 am a 10:00 pm



Laser Planet

Dirección: Reforma #4400
Colonia: México
Teléfono: (867) 714 5566
Contacto: Edgar Martínez
E-mail: edgarmartinez@laserplanet.mx

Horario:

Lunes a Jueves	12:00 pm a 11:00 pm
Viernes a Domingo	12:00 pm a 12:00 am



Casino Juega-Juega

Dirección: Adolfo Ruiz Cotinez #3136
Colonia: Riveras del Bravo
Teléfono: (867) 711 9111

Horario:

Lunes a miércoles	09:00 am a 02:00 am
Jueves a Domingo	09:00 am a 03:00 am



HOTELES



	HOTEL	CATEGORÍA	No. HABITACIONES	DIRECCIÓN	TELÉFONO
1	Best Western / Plus	5	128	Paseo Colon #3333	711 6200
2	Holiday Inn Express	5	112	Blvd. Luis Donaldo Colosio #5939	711 9191
3	Real Inn	4	120	Reforma S/N	711 0300
4	Fiesta Inn	4	120	Reforma #5102	711 4600
5	Quality Inn	4	111	Reforma #5330	711 4444
6	City Express	4	107	Cesar López de Lara #3940	711 0100
7	Colon Plaza	4	84	Cesar López de Lara #3446	711 9330
8	Santa María Hotel Plaza	4	62	Reforma #4446	715 8870
9	Cesar Palace	4	58	Reforma #5935	714 0918, 714 0868
10	Motel Villa Real	4	55	Cesar López de Lara #2412	714 4725
11	Motel Villa del Monte	4	30	Guerrero #2001	714 5179, 714 5316
12	Diamante	3	38	Reforma #3760	715 1596
13	Mesón del Rey	3	52	Guerrero #718	712 6360
14	Motel México	3	48	Álvaro Obregón #2928	714 3222
15	Villa del Rey	3	42	Reforma #4550	714 6570, 714 6694
16	El Pedregal	3	43	Cesar López de Lara #3303	714 9150, 714 9254
17	Real Ejecutivo	3	43	Canales #2021	712 4425
18	La Estancia	3	42	Anáhuac #3540	715 9509
19	Grecia	3	43	Canales #1708	712 2113, 712 3637
20	Fiesta	3	32	Ocampo #559	712 4737
21	Cazadores	3	34	Ocampo #2502	715 0959
22	El Toro	3	33	Guerrero #2309	715 2322
23	Hotel Romanos	3	29	Dr. Mier #2420	712 2391
24	Santa Mónica	3	28	Reforma #3701	714 2116
25	Galaxi	3	28	Reforma #3607	714 2536
26	Santa Cecilia Inn	3	24	Cesar López de Lara #4723	714 5238
27	California	3	51	Carr. Nacional Km. 13	718 0081

CENTROS Y ESTABLECIEMIENTOS COMERCIALES

Un recorrido por el centro de la ciudad donde se concentran por la Avenida Guerrero y sus alrededores una gran variedad de lugares donde encontrara desde curiosidades, artesanías, souvenirs, dulcerías, licorerías, hierberías, panaderías, etc.

El placer de comprar y el gusto por llevarse un recuerdo de la visita a nuestra ciudad es parte de las emociones que nos dejan las vacaciones.



Mercado Maclovio Herrera

Tiene una larga historia en la Ciudad de Nuevo Laredo; fué construido en el año de 1947 y destruido en un incendio en 1980.

En 1985 fue reconstruido y nombrado "Mercado de Reforma" pero la costumbre ha causado que la gente le siga llamando por su nombre original Maclovio Herrera. En este lugar encontrarás, artesanías, trajes típicos, dulces tradicionales, piñatas, joyería y una gran variedad de artículos típicos mexicanos.



Pasaje Villa Española

Es un lugar en el que también podrá encontrar artesanías mexicanas, recuerdos y además hay otra variedad de negocios de servicios profesionales como ópticas, dentistas y demás.



Pasaje Longoria.

Ubicado en la avenida principal del Centro Histórico de la ciudad. En su interior se encuentran varios negocios en los cuales encontrarás todo tipo de artesanías típicas de la región e interior del país. La mejor calidad y su fina terminación hecha a mano por los mejores artesanos.

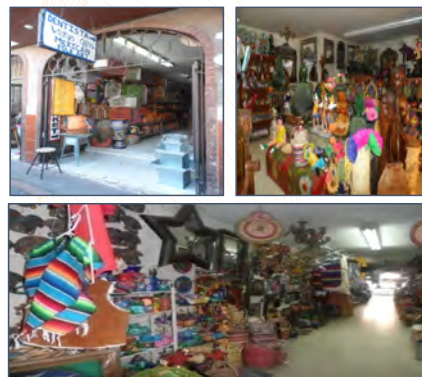

Centros Comerciales

Nuevo Laredo cuenta con varias plazas comerciales, en las que encontrarán artículos de primera necesidad como víveres, medicinas, ropa, artículos de uso higiénico y demás. Aquí se pueden localizar también tiendas de regalos, estéticas, boutiques, joyerías, bancos, cines, pequeños restaurantes, neverías y cafés entre otros.



Paseo Reforma



Plaza Real



Plaza Reforma Express



Plaza Carrizo

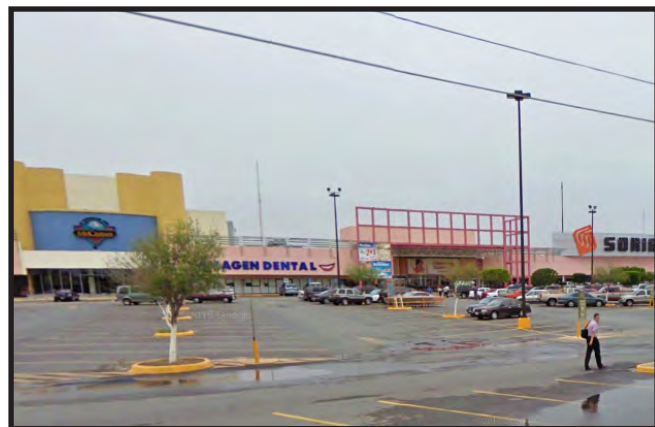

Plaza Dos Laredos

**NUEVO
LAREDO**
La Ciudad del *Cambio*

INSTALACIONES DEPORTIVAS

Unidades deportivas en Nuevo Laredo

La ciudad de Nuevo Laredo cuenta con dos grandes espacios deportivos, los cuales permiten el esparcimiento a la ciudadanía.

Unida deportiva Benito Juárez

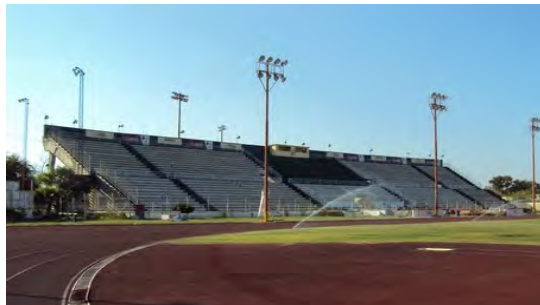

Ciudad deportiva



Golf

Club Campestre Ribera del Bravo, Campo Privado que cuenta con 18 hoyos, alberca, cancha de tenis y restaurante.



Max A. Mandel

Campo de Golf ubicado en 27700 FM 1472, en la ciudad de Laredo Texas.

The Laredo Country Club

Campo privado de Golf Ubicado en nuestra ciudad vecina de Laredo Tx. en 1415 Country Club Drive.



Plaza de Toros.

Inaugurada el 20 de Febrero de 1994 con una capacidad de 8,000 espectadores, los fines de semana suele haber corridas y también conciertos de música, boxeo entre otros espectáculos. En esta plaza se han presentado grandes toreros como: José Tomás, Cristina Sánchez, Eloy Cavazos, Miguel Espinoza Armillita, David Silveti, Alejandro Silveti.



Parque de Béisbol Nuevo Laredo

Estadio ubicado en la Nueva Ciudad Deportiva de nuestra ciudad



Parque Deportivo "La Raqueta"

Parque Deportivo Ubicado en Calle Laguna de Montebello entre Laguna Superior y Laguna Inferior en Colonia Los Aztecas.



Gobierno Municipal 2013-2016



Gobierno Municipal 2013-2016

Gimnasio Municipal Ricardo "Finito" López



Gobierno Municipal 2013-2016

Gimnasio de Artes Múltiples



Gobierno Municipal 2013-2016

Canchas de Pasto Sintético



Gobierno Municipal 2013-2016

Nota: Ver ubicaciones en Mapa Ilustrativo en página 72

MAPA DE INSTALACIONES DEPORTIVAS

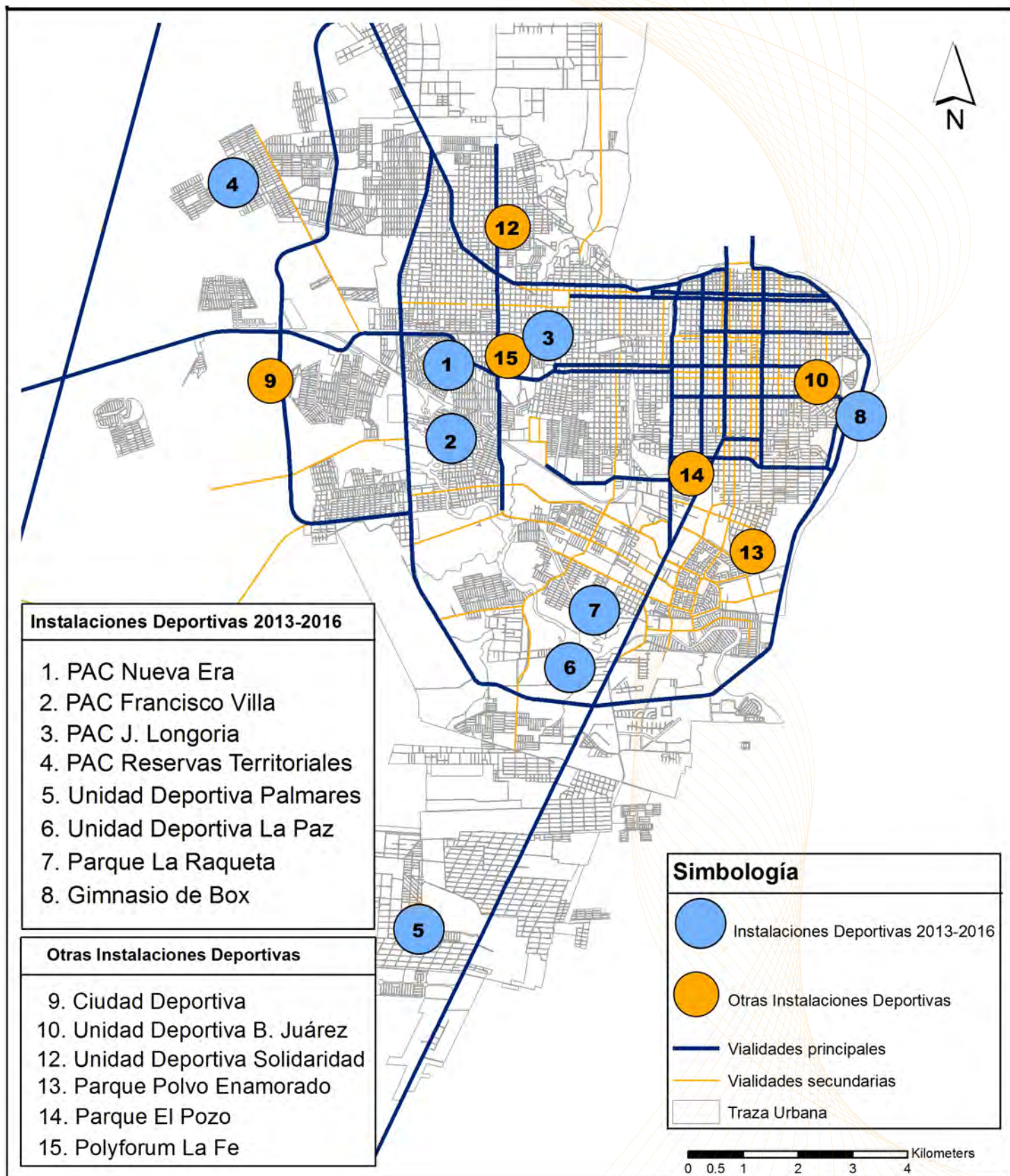



INSTITUCIONES EDUCATIVAS



ESCUELAS TÉCNICAS

PREPARATORIA PANAMERICANA DE NUEVO LAREDO

Director: Lic. Francis Javier Balderas Jasso
Dirección: Morelos #2311
Colonia: Juárez
Teléfono: (867) 715 2971, (867) 715 2731
Fax: (867) 715 2562
E-mail: rectoria@inipanam.edu.mx

Carreras:

- Ciencias y Humanidades
- Ciencias Socioeconómicas
- Ciencias Biológicas
- Ciencias Exactas



PREPARATORIA LOUIS PASTEUR

Director: Profesora Elsa Martha De León García
Dirección: Perú #920
Colonia: Viveros
Teléfono: (867) 715 2000
E-mail: prepalouispasteur@hotmail.com

Carreras Técnicas:

- Técnico Programador
- Técnico Analista programador bilingüe



INSTITUTO DE CIENCIA Y TECNOLOGÍA

Director: Prof. Ramiro Espericueta Reyna
Dirección: Aquiles Serdán #1032
Colonia: Sector Centro
Teléfono: (867) 713 16 21
Página Web: www.ict-nl.edu.mx

Carreras Técnicas:

- Computación
- Administración
- Electrónica
- Administrador Contable



CENTRO DE ESTUDIOS MUNICIPAL MEDIO Y MEDIO SUPERIOR "JOSÉ VASCONCELOS"

Director: Profesor Homero Benavides Garza
Dirección: Prolongación Lago de Chapala #522
Colonia: Los Fresnos
Teléfono: (867) 711 3505
E-mail: preparatoria_municipal_nldo@hotmail.com

Carreras Técnicas:

- Laboratorista Clínico
- Desarrollo Comunitario
- Informática



PREPARATORIA MUNICIPAL

UNIVERSIDAD TEC MILENIO

Rector: Dr. Armando Carlos Peña Hinojosa
Dirección: Boulevard Fundación Longoria Wright # 9
Colonia: Fraccionamiento Las Viñas
Teléfono: (867) 188 66 50
E-mail: acpena@tecmilenio.mx
Página web: www.tecmilenio.mx

Carreras Técnicas:

- Preparatoria Tradicional
- Preparatoria bilingüe



Innovación con propósito de vida.

CENTRO DE BACHILLERATO TECNOLÓGICO INDUSTRIAL Y DE SERVICIOS (CBTIS 234)

Director: C.P. Elsie Beatriz Barrientos Carsi
Dirección: Calzada Revolución #7128
Colonia: Buena Vista
Teléfono: (867) 713 0345
E-mail: cbtis234subdireccion@gmail.com
Página Web: www.cbtis234.edu.mx

Carreras Técnicas:

- Programador
- Electrónica
- Construcción
- Administración



PREPARATORIA ROYAL

Director: Ing. Juan de Dios Gonzalez Cantú
Dirección: Guerrero #2601
Colonia: Juárez
Teléfono: (867) 714 8402, (867) 714 7799
E-mail: preparatoria@universidadroyal.edu.mx
Página Web: www.universidadroyal.edu.mx

Periodo Escolar:

General (3 años)



COLEGIO TAMAULIPAS

Director: Prof. Edelmiro Flores Orozco
Dirección: Iturbide #2333
Colonia: Guerrero
Teléfono: (867) 715 4038
E-mail: info@colegiotamaulipas.edu.mx
Página Web: www.colegiotamaulipas.edu.mx

Periodo Escolar:

General (3 años)



INSTITUTO ANGLO - ESPAÑOL DE NUEVO LAREDO S.C.

Director: Lic. Marco Antonio Martínez Ledezma
Dirección: Venezuela #3326
Colonia: Juárez
Teléfono: (867) 714 8385
E-mail: anglodivisionpreparatoria@gmail.com

Periodo Escolar:

General (3 años)



INSTITUTO AMERICA DE ESTUDIOS SUPERIORES

Director: Lic. Andrés Ponce Díaz
Dirección: Madero #1341
Colonia: Victoria
Teléfono: (867) 714 5021
Fax: (867) 715 7530
Página Web: www.iaes.edu.mx

Periodo Escolar:

General (3 años)



CENTRO DE CAPACITACIÓN PARA EL TRABAJO INDUSTRIAL (CECATI 193)

Director: Lic. Roberto Carmona Clemente
Dirección: 5ta Avenida y Lázaro Cárdenas
Colonia: Concordia
Teléfono: (867) 717 0848
Fax: (867) 717 2417
E-mail: cecati193@hotmail.com

Carreras Técnicas:

- Computación
- Electrónica Automotriz
- Operador de Autotransporte
- Mecánica Automotriz
- Maquina y Herramientas
- Refrigeración y Aire Acondicionado



Especialidad:

- Estilismo y Bienestar Personal
- Ingles

NUEVO LAREDO CITY COLLEGE

Director: C.P. Carlos Gerardo Martínez Gómez
Dirección: Mina #3011
Colonia: Sector Centro
Tel: (867) 712 5977, (867) 712 2031
E-mail: contacto@iberonuevolaredo.com
Página Web: www.iberonuevolaredo.com

Carreras Técnicas:

- Diseño Grafico.
- Enfermería General
- Computación Fiscal Contable



PREPARATORIA FEDERAL POR COOPERACIÓN JUVENAL BOONE FLORES

Director: Prof. Guillermo A. Benavides Valdez
Dirección: Boulevard Constituyentes y Calle 1
Colonia: Fraccionamiento Benito Juárez
Teléfono: (867) 717 0635, (867) 717 0652
E-mail: prepa1@globalpc.net

Periodo Escolar:

General (3 años)



INSTITUTO DE COMPUTACIÓN ELECTRÓNICA DE NUEVO LAREDO

Director: Lic. Martin Díaz
Dirección: Madero #2540
Colonia: Sector Centro
Teléfono: (867) 712 7507
E-mail: informes@unt.edu.mx
Página Web: www.unt.edu.mx

Periodo Escolar:

General (2 años)



CENTRO DE BACHILLERATO TECNOLÓGICO INDUSTRIAL Y DE SERVICIOS (CBTIS FRONTERIZO)

Director: Lic. Cecilia Pérez Gonzalez
Dirección: Anáhuac #3109
Colonia: Bella Vista
Teléfono: (867) 713 1059
E-mail: ctrl.esc.cbtisfront@hotmail.com
Página Web: www.fronterizacumbre.edu.mx

Carreras Técnicas:

- Diseño Gráfico
- Informática



**COLEGIO DE EDUCACIÓN PROFESIONAL
TÉCNICA (CONALEP)**

Director: Lic. Raúl Posada Maldariaga
Dirección: Prolongación Río Grande y Chicago
Colonia: Parque Industrial Rio Grande
Teléfono: (867) 710 8711, (867) 710 8752
E-mail: dir_246@hotmail.com
Página Web: www.conalep.edu.mx

Carreras Técnicas:

- Informática
- Electrónicomecánica
- Contaduría
- Mantenimiento Equipo de Computo y Control Digital



COLEGIO DE BACHILLERES No. 1

Director: Ing. Francisco Wilebaldo Espinoza Hernández
Dirección: Bulevar Pedro Pérez Ibarra #2801
Colonia: Infonavit
Teléfono: (867) 715 5819, (867) 714 9504
E-mail: plantel01@cobat.edu.mx
Página Web: www.cobat.edu.mx

Carreras Técnicas:

- Informática
- Auxiliar Contable
- Inglés



COLEGIO DE BACHILLERES No. 18

Director: Lic. Maricela López Ramos
Dirección: Avenida Universitaria #3902
Colonia: Fraccionamiento El Campanario
Teléfono: (867) 187 0126
E-mail: plantel18@cobat.edu.mx
Página Web: www.cobat.edu.mx

Carreras Técnicas:

- Informática
- Auxiliar Contable



COLEGIO DE BACHILLERES No. 23

Director: Ing. Daniel Molina Báez
Dirección: Avenida la cruz y calle dos s/n
Colonia: Ejido El Bayito
Teléfono: (867) 736 6025
E-mail: plantel23@cobat.edu.mx
Página Web: www.cobat.edu.mx

Carreras Técnicas:

- Informática



**CENTRO DE BACHILLERATO TECNOLÓGICO
INDUSTRIAL Y DE SERVICIOS (CBTIS 137)**

Director: Lic. Mario Pedro Duran Cruz
Dirección: 5ta Avenida #100
Colonia: Guadalupe Borja de Díaz Ordaz
Teléfono: (867) 717 0406, (867) 717 0375
Fax: (867) 717 0366
E-mail: cbtis137@prodigy.net.mx
Página Web: www.cbtis137.edu.mx

Carreras Técnicas:

- Laboratorista Clínico
- Electricidad
- Programador
- Tec. Automotriz
- Tec. Contabilidad
- Administración de Recursos Humanos
- Mecatrónica y Mantenimiento Automotriz



UNIVERSIDADES

UNIVERSIDAD AUTÓNOMA DE TAMAULIPAS, FACULTAD DE COMERCIO, ADMINISTRACION Y CIENCIAS SOCIALES

Director: Maestro Luis Hernán Lope Díaz
Dirección: Ayuntamiento Sur S/N
Colonia: Infonavit
Teléfono: (867) 711 1301
E-mail: llope@uat.edu.mx
Página Web: www.portal.comerciolaredo.uat.edu.mx

FACULTAD DE ENFERMERÍA

Director: Dr. Francisco Cadena Santos
Dirección: Aldama y Pino Suárez
Teléfono: (867) 712 8092
Colonia: Sector Centro
E-mail: isisuat@hotmail.com
Página Web: www.enfermerialaredo.uat.edu.mx

UNIVERSIDAD PEDAGOGICA NACIONAL

Director: Dra. Yolanda Villanueva Hernández
Dirección: Reynosa #1410
Colonia: Sector Centro
Teléfono: (867) 712 8939
E-mail: upn28lar@nlaredo.globalpc.net
Página Web: www.upn.mx

ESCUELA NORMAL CUAUHEMOC

Director: Mtra. Elvia Guillermina Hernández Patiño
Dirección: Loma Real y Andador #5
Colonia: Frac. Benito Juárez
Teléfono: (867) 717 0447
E-mail: dirección@norcuauh.edu.mx
Página Web: www.dgespe.sep.gob.mx

INSTITUTO INTERNACIONAL DE ESTUDIOS SUPERIORES

Director: Lic. Carlos Gerardo Martínez González
Dirección: Boulevard Centro Cultural Número 2
Colonia: Fraccionamiento Bonanza
Teléfono: (867) 717 1100
E-mail: admisiones.laredo@iies.edu.mx
Página Web: www.iies.edu.mx

Carreras Profesionales:

- Licenciado en Tecnologías de la Información
- Licenciado en Comercio Exterior
- Licenciado en Administración
- Contador Público
- Licenciado en Derecho

Posgrado:

- Maestría en Administración

Doctorado:

- Administración Estratégica



Carreras Profesionales:

- Lic. Enfermería
- Lic. Seguridad e Higiene Industrial



Carreras Profesionales:

- Maestría en Educación Básica
- Maestría en Educación Bilingüe
- Maestría en Innovación Educativa
- Maestría en Educación Media Superior



Carreras Profesionales:

- Lic. Educación Preescolar
- Lic. Educación Primaria



Carreras Profesionales:

- Licenciado en Administración
- Licenciado en Contaduría Pública
- Licenciado en Derecho
- Licenciado en Mercadotecnia
- Ingeniero Industrial y de Sistemas
- Licenciado en Comercio Internacional
- Licenciado en Comercio Exterior y Aduanas



Posgrado:

- Maestría en Administración

UNIVERSIDAD PANAMERICANA DE NUEVO LAREDO

Director: Francis Javier Balderas Jasso
Dirección: Morelos #2311
Colonia: Juárez
Teléfono: (867) 715 2731
Fax: (867) 715 2565
E-mail: rectoría@unipanam.edu.mx
Página Web: www.unipanam.edu.mx

Carreras Profesionales:

- Facultad de Pedagogía
- Psicología
- Médico Veterinario
- Contador Público Auditor
- Lic. en Administración de Empresas
- Lic. en Derecho y Ciencias Sociales
- Administración Educativa y Empresarial



UNIVERSIDAD DEL NORTE DE TAMAULIPAS

Director: Lic. Martin Díaz
Dirección: Madero #2540
Colonia: Sector Centro
Teléfono: (867) 712 7507
E-mail: informes@unt.edu.mx
Página Web: www.unt.edu.mx

Carreras Profesionales:

- Contaduría Pública
- Administración y Mercadotecnia
- Comercio Internacional y Aduanas
- Ciencias de la Educación y Tecnologías Académicas
- Ing. Sistemas Computacionales
- Ing. Petrolero y Energías Alternas
- Ciencias de la Comunicación y Periodismo



CENTRO DE ESTUDIOS SUPERIORES ROYAL

Director: Juan de Dios Gonzalez Cantú
Dirección: Guerrero #2601
Colonia: Juárez
Teléfono: (867) 714 8402, (867) 714 7799
E-mail: preparatoria@universidadroyal.edu.mx
Página Web: www.universidadroyal.edu.mx

Carreras Profesionales:

- Lic. Administración
- Lic. Comercio Internacional
- Lic. Mercadotecnia y Publicidad
- Lic. Sistemas Computacionales
- Lic. Psicología
- Lic. Contaduría



INSTITUTO TECNOLOGICO DE NUEVO LAREDO

Director: MC. Sergio Efraín Beltrán Beltrán
Dirección: Reforma #2007 Sur
Colonia: Fundadores
Teléfono: (867) 711 9050
E-mail: direccion@itnuevolaredo.edu.mx
Página Web: www.iteclaredo.edu.mx

Carreras Profesionales:

- Arquitectura
- Ing. Civil
- Ing. Electrónica
- Ing. Sistemas Computacionales
- Ing. Industrial
- Ing. Gestión Empresarial
- Ing. Mecánica
- Ing. Mecatronica
- Lic. Administrador
- Lic. Contaduría



UNIVERSIDAD TECNOLÓGICA

Rector: Lic. Fernando Castillo Villarreal
Dirección: Bulevar Universidad Tecnológica #3302
Colonia: Fraccionamiento Oradel
Teléfono: (867) 890 0000
E-mail: rectoria@utnuevolaredo.edu.mx
Página Web: www.utnuevolaredo.edu.mx

Carreras Profesionales:

- TSU Operaciones Internacionales y despacho aduanero
- TSU en Mecatronica
- TSU Mantenimiento Industrial
- TSU Energía Renovables en Calidad
- TSU Desarrollo de Áreas Logística y Transporte
- Ing. Logística Internacional
- Ing. Mecatronica y Mantenimiento Industrial
- Ing. Desarrollo e Innovación Empresarial



INSTITUTO DE CIENCIA Y ESTUDIOS SUPERIORES DE TAMAULIPAS A.C. (ICEST)

Director: C.P. Viviana Guajardo Nieto
Dirección: Prolongación Pedro Pérez Ibarra # 4636
Colonia: Concordia
Teléfono: (867) 718 70 00
E-mail: nvo_laredo@icest.edu.mx
Página Web: www.icest.edu.mx

Carreras Profesionales:

- Químico Farmacéutico
- Ing. En Sistemas Computacionales
- Ing. Industrial y de Sistemas
- Ing. Industrial Administrador
- Contador Publico
- Lic. Comercio Exterior
- Lic. Criminología
- Lic. Administración de Empresas
- Lic. Derecho
- Lic. Psicología
- Lic. Enfermería
- Lic. Trabajo Social
- Lic. Nutrición
- Lic. Ciencias de la Comunicación
- Lic. Relaciones Industriales
- Lic. Fisioterapia y Rehabilitación



UNIVERSIDAD TEC MILENIO

Director: Dr. Armando Carlos Peña Hinojosa
Dirección: Boulevard Fundación Longoria Wright # 9
Colonia: Fraccionamiento Las Viñas
Teléfono: (867) 188 66 50
E-mail: acpena@tecmilenio.mx
Página web: www.tecmilenio.mx

Carreras Profesionales:

- Lic. Administración de Empresas
- Lic. Diseño Gráfico y Animación
- Lic. Comercio Internacional
- Ing. Industrial
- Ing. Mecatronica
- Lic. Mercadotecnia



Innovación con propósito de vida.

Carreras Ejecutivas Online:

- Lic. en Comercio y Negocios Internacionales
- Lic. en Derecho
- Lic. en Educación y Desarrollo
- Lic. en Mercadotecnia y Publicidad
- Lic. en Psicología Empresarial
- Ing. En Industrial y de Sistemas
- Ing. en Computación Administrativa

Posgrados:

- Maestría en Educación
- Maestría en Gestión de las Tecnologías de la Información (Online).
- Maestría en Administración con especialidades en:
 - Calidad y Productividad
 - Finanzas
 - Recursos Humanos
 - Mercadotecnia

**NUEVO
LAREDO**
La Ciudad del *Cambio*

**DEPENDENCIAS DE
SERVICIO A LA COMUNIDAD Y
DIRECTORIOS**

DEPENDENCIAS DE SERVICIO A LA COMUNIDAD



Comisión Municipal de Agua Potable y Alcantarillado de Nuevo Laredo Tamaulipas



Plantas Potabilizadoras

- Planta Centro (1,800 lps)
- Planta Sur (600 lps)
- Planta Nor-Poniente (2,400 lps)



Plantas Tratadoras

- Planta Internacional de Tratamiento de Aguas Residuales (1,600 lps)
- Planta Norponiente (200 lps)
- Tres plantas secundarias (40 lps)

COMAPA (OFICINAS CENTRALES)

Victoria #4610, Col. Victoria

Tel: 890-0900

Horario:

Lun-Vier 8:00-14:00 hrs

COMAPA PALACIO

Palacio Federal, Planta Baja

González s/n entre Galeana y Reynosa, Sector Centro.

Tel: 712-2390

Horario:

Lun-Vier 8:00-14:00 hrs

COMAPA PASEO REFORMA

Av. Reforma #5601, Col. Infonavit Fundadores

Tel: 717-2107

Horario:

Lun-Vier 9:00-17:00 hrs

Sábado 9:00-16:00 hrs

Domingo 9:00-14:00 hrs

COMAPA TANQUE MATAMOROS

Perú #5907, Col. Palacios

Tel: 724-1212

Horario:

Lun-Vier 8:00-14:00 hrs

BANCOS

BANAMEX, INVERLAT, HSBC,
BANCOMER Y BANORTE.

TIENDAS COMERCIALES

Soriana, Chedraui, La Argentina,
S-MART, Farmacia Calderón,
Farmacias Guadalajara,
Farmacias Benavides y Tiendas
Comerciales OXXO

* Para trámites tales como contrataciones,
facturación o aclaraciones, contactar
directamente a las oficinas centrales.

Para dudas, reportes
o comentarios

073



Sistema para el Desarrollo Integral de la Familia de Nuevo Laredo

El Sistema DIF cuenta con servicios jurídicos, atenciones médicas, psicológicas, estudios de trabajo social, atención especializada para personas víctimas de violencia, apoyos para personas de escasos recursos en aparatos ortopédicos, despensas, entre otras ayudas.

MISION

El Sistema de Desarrollo Integral de la Familia en Nuevo Laredo, tiene como misión fundamental el promover acciones integrales de asistencia social en las áreas de salud, jurídica, de educación, integración familiar y de nutrición, encaminadas a la protección de los grupos vulnerables de nuestra sociedad, preferentemente a los menores, jóvenes, a las personas de la tercera edad en situación de desamparo y a las personas con discapacidad, para ofrecerles una mejor calidad de vida, todo esto dentro de un marco de optimización de los recursos humanos, financieros y materiales.

VISION

Ser una institución que fomente el bienestar familiar y proporcione atención a los grupos más vulnerables de la población de Nuevo Laredo, mediante programas de asistencia social que permitan modificar las condiciones actuales que impiden su desarrollo integral, identificando y atendiendo sus necesidades para ayudarlos a que tengan un desarrollo humano sustentable que se refleje en una mejor calidad de vida.



Sra. Belinda Serna de Canturosas
Presidenta del Sistema DIF Municipal
2013-2016



Sistema para el Desarrollo Integral de la Familia de Nuevo Laredo
Héroe de Nacatáz #2244
Tel. (867)712-1032



Casa Club del Adulto Mayor



Escuela de Música

Comisión Federal de Electricidad



CFE
Comisión Federal de Electricidad

Teléfonos de Atención
719 4261, 712 1202, 712 0086

Emergencias
071

Agencia Oriente Aquiles Serdán #1801 Fracc. Ojo Caliente	Agencia Poniente Victoria #4730 Col. Hidalgo
---	---



Gas Natural Fenosa

Gas Natural Fenosa es una de las compañías multinacionales líderes en el sector del gas y la electricidad.

GAS NATURAL FENOSA
Conmutador: (867) 711 1850 ext. 77001
Tamaulipas No. 3711
Colonia: Morelos C.P. 88220
Nuevo Laredo, Tamaulipas

Atención telefónica a urgencias las 24 horas, los 365 días del año
Teléfono: 01-800-091-4000

www.gasnaturalfenosa.com.mx

DIRECTORIO DE ORGANISMOS PRODUCTIVOS

Asociación de Agentes Aduanales de Nuevo Laredo A.C.

Dirección: César López de Lara #3603

Colonia: Jardín

Código Postal: 88260

Teléfono: (867) 711 5800

Fax: (867) 715 3210

Titular: A.A. Sergio Leoncio Pérez Cervantes

Página Web: www.aanld.org



ASOCIACIÓN DE AGENTES ADUANALES
DE NUEVO LAREDO, A.C.

Comité para el Desarrollo Económico e Industrial de Nuevo Laredo A.C. (CODEIN)

Dirección: Lago de Chapala #5940

Colonia: Encinos

Código Postal: 88290

Teléfono: (867) 712 3437

Fax: (867) 712 3470

Titular: C.P. Guillermo Fernández de Jáuregui Velasco

Página Web: www.codein.org



Comité para el Desarrollo Industrial
de Nuevo Laredo, A.C.

Cámara Nacional de Comercio y Servicios Turísticos de Nuevo Laredo (CANACO)

Dirección: Obregón #2244 Altos

Colonia: Juárez

Código Postal: 88209

Teléfono: (867) 7191026, (867) 719 1036

Titular: C.P. Fernando Torres Villarreal

E-mail: canacolaredo@prodigy.net.mx



CANACO
SERVIOS TUR
Nuevo Laredo

Consejo de Instituciones de Nuevo Laredo A.C.

Dirección: 15 de Septiembre #8

Colonia: Burócratas

Código Postal: 88280

Teléfono: (867) 715 4198

Titular: C.P. Emilio F. Girón Fernández de Jáuregui

E-mail: coninsnoldo@prodigy.net.mx



Central de servicios de Carga de Nuevo Laredo S.A. de C.V. (CENSECAR)

Dirección: Cesar López de Lara #4690

Colonia: Burócratas

Código Postal: 88280

Teléfono: (867) 711 3300

Fax: (867) 711 3313

Titular: Lic. Luis Roberto Moreno Sesma

Página Web: www.cscnet.com.mx



CENSECAR

Cámara Nacional de la Industria de Transformación de Nuevo Laredo (CANACINTRA)

Dirección: González #2609
Colonia: Sector Centro
Código Postal: 88000
Teléfono: (867) 712 5888
Titular: C. Ofelia Garza Delgado
E-mail: nuevolaredo@canacindra.org.mx



Confederación Patronal de la Republica Mexicana (COPARMEX)

Dirección: Lerdo de Tejada #1521
Colonia: Fraccionamiento Ojo Caliente
Código Postal: 88040
Teléfono: (867) 712 4620, (867) 712 0092
Titular: Lic. Rodolfo Garza González
Página Web: www.coparmexnuevolaredo.com.mx



Asociación de Constructores de Nuevo Laredo A.C.

Dirección: Lago de Chápala #5940
Colonia: Encinos
Código Postal: 88290
Teléfono: (867) 714 8098
Titular: Ing. Carlos Alberto Atilano Rodriguez
E-mail: asociaciondeconstructores@prodigy.net.mx



Asociación de Constructores de Nuevo Laredo, A.C.

Colegio Neolaredense de Contadores Públicos A.C.

Dirección: Priv. Melvin Jones #4002
Colonia: Burócratas
Código Postal: 88280
Teléfono: (867) 715 8047 y 714 4235
Fax: (867) 715 8047
Titular: L.C.C. Ángel Pineda Zapata
Página Web: www.cncp.com.mx

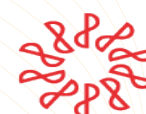

Instituto Mexicano de Contadores Públicos
Nuevo Laredo

Asociación de Maquiladoras de Exportación de Nuevo Laredo A.C. (INDEX)

Dirección: Paricutín #2627
Colonia: Madero
Código Postal: 88270
Teléfono: (867) 719 1562
Titular: C.P. Guillermo Fernández de Jáuregui Velasco
Página Web : www.indexnuevolaredo.org.mx



Colegio de Arquitectos de Nuevo Laredo A.C

Dirección: Quetzalcóatl #03
Colonia: Junta Federal de Mejoras Materiales
Código Postal: 88230
Teléfono: (867) 715 1358
Titular: Arq. Pedro Flores Montelongo
E-mail: canlac@yahoo.com.mx



Barra Colegiada de Abogados de Nuevo Laredo A.C.

Dirección: Perú #4519
Colonia: San Rafael
Código Postal: 88210
Teléfono: (867) 715 9675
Titular: Lic. Manuel Galván Almendárez
E-mail: manuel.g.almendarez@hotmail.com



**Barra Colegiada de Abogados
de Nuevo Laredo A. C.**

"Nueva Actitud, Mejores Abogados"

Asociación de Locatarios de Nuevo Laredo

Dirección: Guerrero #400
Colonia: Sector Centro
Código Postal: 88000
Teléfono: (867) 712 8124
Titular: C. José Villarreal Quiroga



El Colegio de la Frontera Norte

Dirección: Arteaga #1702
Colonia: Victoria
Código Postal: 88030
Teléfono: (867) 712 0012, (867) 712 0043
Titular: Dra. Ana Lilia Nieto Camacho
E-mail: colefnuevolaredo@colef.mx
Página Web: www.colef.mx



**El Colegio
de la Frontera
Norte**

CENTRO CIENTÍFICO DE EXCELENCIA

Barra de Abogados de Nuevo Laredo A.C.

Dirección: Maclovio Herrera #2007
Colonia: Fraccionamiento Ojo Caliente
Código Postal: 88040
Teléfono: (867) 712 2059
Titular: Lic. Arturo López Córdova



Colegio de Ingenieros Civiles de Nuevo Laredo A.C.

Dirección: Lago de Atotonilco #5330
Colonia: Lagos
Código Postal: 88290
Teléfono: (867) 717 4026
Titular: Ing. Donaciano Pecina Castillo



Asociación Mexicana de Profesionales Inmobiliarios, A.C. (AMPI)

Dirección: Ocampo #2204
Colonia: Guerrero
Código Postal: 88274
Teléfono: (867) 7148750 y 7148112
Titular: Lic. Manuel González Durán



Colegio de Notarios de Nuevo Laredo A.C.

Dirección: Aldama #1112
Colonia: Sector Centro
Código Postal: 88000
Teléfono: (867) 712 1364, (867) 713 4852
Titular: Lic. Eusebio Gerardo Sanmiguel Salinas



Asociación de Hoteleros de Nuevo Laredo

Dirección: Boulevard Luis Donaldo Colosio #5939
 Parque Industrial Finsa
Código Postal: 88275
Teléfono: (867) 711 9191
Titular: Lic. Carlos Valdes Vargas



Asociación Ganadera Local de Nuevo Laredo - Guerrero

Dirección: César López de Lara #3302
Colonia: Anáhuac
Código Postal: 88260
Teléfono: (867) 714 0963, (867) 714 0911, (867) 714 0910
Titular: Lic. Felipe Javier Fernández Martínez



Asociación Nacional de Ganaderos Diversificados de Fauna (ANGADI)

Dirección : Toluca #3639

Colonia: México

Código Postal: 88280

Teléfono: (867) 715 1524

Titular: C. P. Gabriel Rubén Serna Aguilar

E-mail: info@angadi.org.mx

Página Web: www.angadi.org.mx



Asociación Médica de Nuevo Laredo A.C.

Dirección: Obregón #3315

Colonia: Jardín

Código Postal: 88260

Teléfono: (867) 715 3390, (867) 987 2049

Titular: Dr. José Rafael Fernandez Martínez



Cámara Mexicana de la Industria de la Construcción (CMIC)

Dirección: Lago de Chápala #5940

Colonia: Los Encinos

Código Postal: 88290

Teléfono: (867) 719 0707

Titular: Ing. Jesús López López

E-mail: cmicnuevolaredo@gmail.com

Página Web: www.cmic.org



Clúster Energético Nuevo Laredo A.C.

Dirección: Matamoros #309 Altos

Colonia: Sector Centro

Código Postal: 88000

Teléfono: (867) 712 0327

Titular: Ing. Mario Salinas Falcón

E-mail: luispere@prodigy.net.mx,
msalinas@sfallcon.com.mx



DIRECTORIO DE TRANSPORTE DE PASAJEROS

Agencias de viajes

Aeroméxico/World Logistics

Dirección: Guerrero #2214

Colonia: Juárez

Teléfono: (867) 714 7600

Furesa Agencia de Viajes

Dirección: Orizaba #3608

Colonia: México

Teléfono: (867) 712 87 27, (867) 712 96 30

Viajes Escamilla

Dirección: Donato Guerra #1210

Colonia: Sector Aduana

Teléfono: (867) 712 1428, (867) 712 9888

Viajes Turísticos Colibrí

Dirección: González #5545

Colonia: Hidalgo

Teléfono: (867) 712 5350

Lozano Travel

Dirección: Paseo Colón #2300 Local 2

Colonia: Madero

Teléfono: (867) 719 0069

Viajes Alexa

Dirección: Ocampo # 1005

Teléfono: (867) 712 9858

Viajes Paris

Dirección: Veracruz #3428

Colonia: Jardín

Teléfono: (867) 714 5858

CBD Agencia de Viajes

Dirección: Perú # 3750

Colonia: Juárez

Teléfono: (867) 718 7032

Viajes Milano Madrid

Dirección: Guerrero # 1908

Colonia: Juárez

Teléfono: (867) 715 5015

Travel City

Dirección: Zaragoza #2153

Colonia: Guerrero

Teléfono: (867) 714 8800

Viajes Turísticos El Compadre Omar

Dirección: Perú #2540

Colonia: Guerrero

Teléfono: (867) 715 4428, (867) 715 6679

Sitios de Taxis

Sitio Bohemia

Dirección: Dr. Mier y Ocampo

Colonia: Hidalgo

Teléfono: (867) 712 2040, (867) 712 0007

Sitio Especialidades

Dirección: Álvaro Obregón #3302

Colonia: Jardín

Teléfono: (867) 715 4474

Sitio La Paz

Dirección: Independencia y Guerrero

Colonia: San Rafael

Teléfono: (867) 712 5516, (867) 712 0081

Sitio Guerrero

Dirección: Maclovio Herrera y Guerrero

Colonia: Guerrero

Teléfono: (867) 712 5444

Sitio Juárez

Dirección: Vicente Guerrero

Colonia: Sector Centro

Teléfono: (867) 712 2501

Sitio Alameda

Dirección: Arteaga y Guerrero

Colonia: Juárez

Teléfono: (867) 712 2500

Sitio Taxis Tecnológico

Dirección: Reforma # 4830

Colonia: Campestre

Teléfono: (867) 714 7401

Sitio Fundadores

Dirección: Pedro Pérez Ibarra y Tecnológico

Colonia: Infonavit Fundadores

Teléfono: (867) 719 1050

Sitio Tamaulipas

Dirección: Guerrero y Tamaulipas

Colonia: Guerrero

Teléfono: (867) 714 6870, (867) 714 8723

Sitio Hidalgo

Dirección: Guerrero

Colonia: Sector Centro

Teléfono: (867) 712 0008, (867) 712 2008

Sitio Laredo

Dirección: Washington #4102

Colonia: San Rafael

Teléfono: 712 0888

Sitio Puente I

Dirección: Guerrero y 15 de Junio

Colonia: Sector Centro

Tel: (867) 712 2441

Sitio Perú

Dirección: Guerrero y Perú

Colonia: Sector Centro

Teléfono: 715 4050

Sitio Guadalupe

Dirección: Donaciano Echavarría y González

Colonia: Sector Centro

Teléfono: (867) 712 0511

Sitio Puente II

Dirección: Leandro Valle entre Bravo y Victoria

Colonia: Sector Centro

Teléfono: (867) 713 4949

Sitio Soriana Maldonado

Dirección: Guatemala y Donato Guerra

Colonia: Sector Centro

Teléfono: (867) 714 2427

Sitio Buenavista

Dirección: Eva Sámano y Calzada Revolución

Colonia: Buena Vista

Teléfono: (867) 710 3808

Sitio Caribe

Dirección: Matamoros y Pino Suárez

Colonia: Sector Centro

Teléfono: (867) 712 4525

Sitio La Fe

Dirección: Carr. Anáhuac y Eva Sámano

Colonia: La Fe

Teléfono: (867) 724 4445

Sitio Smart La Fe

Dirección: Eva Sámano # 2107

Colonia: La Fe

Teléfono: (867) 736 3781

Sitio Wal-Mart

Dirección: Lago de Chapala y Lago Escondido

Teléfono: (867) 715 5630

Aeropuertos

Aeropuerto de Nuevo Laredo Quetzalcóatl

Dirección: Tamaulipas 12

Colonia: Enrique Cárdenas González

Teléfono: (867) 718 1332

Laredo International Airport

Dirección: 5210 Bob Bullock Loop, Laredo, Texas

Código Postal: 78041

Teléfono: 001 (956) 795 2000

Página Web: www.cityoflaredo.com/airport

Centrales de Autobuses

Central de Autobuses Grupo Senda

- Transportes del Norte
- Transportes Tamaulipas
- Ave Ejecutiva
- Coahuilenses
- Sendor
- Turimex
- Altiplano

Dirección: Cesar López de Lara # 2844

Teléfono: (867) 719 5144, (867) 715 9871,
01800 890 9090

Nueva Central de Autobuses del Noreste

- Ómnibus de México
- Teléfono:** (867) 715 5982

- Autobuses del Noreste
- Teléfono:** (867) 715 6252

- Enlaces Terrestres Nacionales
- Teléfono:** (867) 715 5451
Dirección: Cesar López de Lara #3228

Central de Autobuses Estrella Blanca

- Greyhound
- Teléfono:** (867) 719 2582

- Turistar Ejecutivo
- Americanos
- Autobuses Expreso Futura
- Transportes Frontera
- Conexion Tornado

Dirección: Cesar López de Lara # 4033

Teléfonos: (867) 719 5060, (867) 714 2287,
(867) 714 0497

Central de Autobuses Tornado

- Teléfono:** (867) 719 25 88, 186 01 85
Dirección: Blvd. Luis Donaldo Colosio

Autobuses Expreso Futura (Frontera)

- Teléfono:** (867) 715 65 62
Dirección: Cesar López de Lara



DIRECTORIO DE DEPENDENCIAS

Gobierno Federal

Instituto Nacional de Migración (INM)

Titular: Roberto Olivares Mojica
Dirección: Guerrero y 15 de junio , Puente No. I
Colonia: Sector Centro
Código Postal: 88000
Teléfono: (867) 712 11 77 ,712 56 00 ,712 36 04
Página Web: www.inm.gob.mx

Instituto Nacional Electoral (INE)

Titular: Lic. Manuel Moncada Fuentes
Dirección: Doctor Mier #4336
Colonia: Hidalgo
Código Postal: 88160
Teléfono: (867) 713 2760, (867) 713 2561,
 (867) 713 4051
E-mail: manuel.moncada@ine.mx
Página Web: www.ine.mx

Comisión Nacional del Agua (CONAGUA)

Titular: Luis Felipe Alcocer Espinosa
Dirección: Francisco I. Madero #3101
Colonia: Hidalgo
 C.P. 88160
Teléfono: (867) 712 3925
Página Web: www.conagua.gob.mx

Caminos y Puentes Federales (CAPUFE)

Titular: C.P. Jorge Luis Martínez Cantú
Dirección: 15 de Junio Puente Internacional No.1 s/n
Colonia: Sector Centro
Código Postal: 88000
Teléfono: (867) 712 4689, (867) 713 2689
Página Web: www.capufe.gob.mx

Secretaría de la Defensa Nacional (SEDENA)

16 Regimiento de Caballería Motorizado
Dirección: Dr. Mier #6099 Cuartel Militar "Macario Zamora"
Código Postal: 88289
Teléfono: (867) 713 0169
E-mail: denuncia16rcm@sedena.gob.mx
Página Web: www.sedena.gob.mx

Procuraduría General de la República (PGR)

Enlace en la Subsede en Nuevo Laredo: Lic. Leonardo Garnica Adame
Dirección: Prolongación Guerrero No.4550
Colonia: La Fe
Código Postal: 88278
Teléfono: (867) 713 2721, (867) 712 2074
Página Web: www.pgr.gob.mx

Instituto Mexicano del Seguro Social (IMSS)

Titular: Lic. Manuel Arturo Martínez Martínez
Dirección: Reynosa y Victoria s/n
Colonia: Sector Centro
Teléfono: (867) 712 1184, (867) 712 6212
Página Web: www.imss.gob.mx

Aduana de Nuevo Laredo

Titular: Lic. Claudia Josefina Lagos Galindo
Dirección: Carretera Nuevo Laredo - Piedras Negras s/n
Código Postal: 88000
Teléfono: (867) 711 3204

Aduana de Colombia

Titular: Lic. Gerardo Mendoza Hernández
Dirección: Carretera Nuevo Laredo - Piedras Negras Km 34.5 Colombia Nuevo León
Código Postal: 65000
Teléfono: (867) 734 5101
Página Web: www.sat.gob.mx

Secretaría de Comunicaciones y Transporte

Titular: Lic. Víctor Manuel Galindo Moreno
Dirección: Camargo y Dr Mier Palacio Federal 2º Piso
Teléfono: (867) 712 9292
Página Web: www.sct.gob.mx

Servicio de Administración Tributaria (SAT)

Titular: M.A.F. Efraín Madrigal Silván
Dirección: Ocampo No. 101 esquina con 15 de junio
Colonia: Sector Centro
Código Postal: 88000
Teléfono: (867) 711 0252, (867) 711 0200
Página Web: www.sat.gob.mx

Secretaría de Economía

Subdelegación Federal en Nuevo Laredo

Titular: C.P. Héctor Hugo Benavides Ramos
Dirección: Reforma #3344, 1er. Piso
Colonia: Jardín
Código Postal: 88260
Teléfono: (867) 714 9373, (867) 714 0303, (867) 714 0196
Página Web: www.economia.gob.mx

Instituto del Fondo Nacional de la Vivienda para los Trabajadores (INFONAVIT)

Titular: C.P. Cristabell Zamora Cabrera
Dirección: Boulevard Pedro Pérez Ibarra #4643
Colonia: La Concordia
Código Postal: 88274
Teléfono: (867) 718 6611, (867) 718 6791, (867) 718 7470
Página Web: www.infonavit.org.mx

Instituto Nacional de Estadística, Geografía (INEGI)

Titular: Ing. José Alejandro Ramos Rodríguez
Dirección: González s/n, Palacio Federal Planta Baja
Colonia: Sector Centro
Código Postal: 88000
Teléfono: (867) 712 9492, (867) 713 0342
Página Web: www.inegi.org.mx

Procuraduría Federal del Consumidor (PROFECO)

Titular: Lic. Eduardo Anaya Hernández
Dirección: Héroe de Nacataz esq. Reynosa
 Planta Alta, Edificio anexo al Centro Cívico
Colonia: Sector Centro
Teléfono: (867) 711 3666 ext 104
E-mail: profeco_nuevolaredo_servi@hotmail.com

Secretaría de Agricultura Ganadería, Desarrollo Rural Pesca y Alimentación (SAGARPA)

Titular: Ing. Josefina Almanza Sancen
Dirección: Francisco I. Madero #3101
Colonia: Hidalgo
Código Postal: 88000
Teléfono: (867) 712 5655
E-mail: ddr01@tml.sagarpa.gob.mx
Página Web: www.sagarpa.gob.mx

Instituto de Seguridad y Servicios Sociales de los Trabajadores del Estado (ISSSTE)

Titular: Dr. Gabriel Mancillas Salinas
Dirección: Reynosa y Simón Bolívar s/n
Colonia: Fracc. Ojo Caliente
Código Postal: 88000
Teléfono: (867) 714 8090, (867) 714 8329, (867) 714 8016
Página Web: www.issste.gob.mx

Gobierno Estatal

Oficina Fiscal del Estado

Titular: Profa. Imelda Mangin Torre
Dirección: Mendoza #1111
Colonia: Sector Aduana
Código Postal: 88000
Teléfono: (867) 712 0003, (867) 712 4750
E-mail: finanzas.tamaulipas.gob.mx
Página Web: www.tamaulipas.gob.mx/finanzas

Servicio Estatal de Empleo

Titular: C.P. Alfredo Benavides Díaz
Dirección: Héroes de Nacataz Esquina con Reynosa
Colonia: Sector Centro
Código Postal: 88000
Teléfono: (867) 715 7507, (867) 715 7508,
 (867) 715 6424, (867) 715 6426
Página Web: www.empleo.gob.mx

Subdelegación Policía Ministerial del Estado

Dirección: Manuel Ávila Camacho y Jaumave s/n
 Edificio de Seguridad Pública Municipal
Colonia: La Fe
Código Postal: 88187
Teléfono: (867) 711 2715

Instituto Tamaulipeco de Educación para los Adultos (ITEA)

Titular: C.P. Verónica Flores González
Dirección: Reynosa #4305
Colonia: Campestre
Código Postal: 88278
Teléfono: (867) 712 7772
E-mail: cznuevolaredo@inea.gob.mx

Instituto Registral y Catastral del Estado de Tamaulipas Oficina Nuevo Laredo

Titular: Lic. José Guadalupe Portes Castillo
Dirección: Paseo Colón #3565
Código Postal: 88260
Colonia: Jardín
Teléfono: (867) 714 7697
Página Web: www.registropublico.tamaulipas.gob.mx

Ventanillas de Atención a Microempresas Emprendedores y Mipymes en Nuevo Laredo

Titular: C.P. Emilio Girón González
Dirección: Héroes de Nacataz y Reynosa, Anexo al Centro Cívico
Colonia: Sector Centro
Código Postal: 88000
Teléfono: (867) 713 6666 ext 102
E-mail: sedet.nuevolaredo@tamaulipas.gob.mx

Internacionales

Consulado General de Estados Unidos en Nuevo Laredo

Dirección: Allende #3330
Colonia: Jardín
Teléfono: (867) 714 0512
Fax: (867) 715 4517
E-mail: NuevoLaredo-ACS@state.gov
Página Web: nuevolarredo.usconsulate.gov

Comisión Internacional de Límites y Agua entre México y EU (CILA)

Titular: Ing. Agustín Boone González
Dirección: 15 de Junio Interior, Puente Internacional I
Código Postal: 88000
Teléfono: (867) 713 33 05, 713 49 73 y 712 63 38
E-mail: aboone@cila.gob.mx
Página Web: cila.sre.gob.mx/cilanorte

Dependencias y Organismos de Laredo, Texas

Laredo Development Foundation

Titular: Bill Green, Presidente
Dirección: 616 Leal St, Laredo, Texas
Código Postal: 78041
Teléfono: 001 (956)722-0563, 001 (800) 820-0564
Fax: 001 (956) 722-6247
E-mail: ldfinfo@ldfonline.org
Página Web: www.ldfonline.org

Texas A&M International University

Titular: Ray M. Keck III, Presidente
Dirección: 5201 University Boulevard, Laredo, Texas,
Código Postal: 78041
Teléfono: 001 (956) 326-2001
E-mail: president@tamiu.edu
Página Web: www.tamiu.edu

Chamber of Commerce

Titular: Miguel Conchas, Presidente
Dirección: 2310 San Bernardo, Laredo, Texas
Código Postal: 78040
Teléfono: 001 (956) 722 9895, 001 (800) 292-2122
Fax: 001 (956) 791 4503
E-mail: chamber@laredochamber.com
Página Web: www.laredochamber.com

Consulado General de México en Laredo, Texas

Titular: Lic. Carolina Zaragoza Flóres, Cónsul General
Dirección: 1612 Farragut St., Laredo, Texas
Código Postal: 78040
Teléfono: 001 (956) 723 0990
Fax: 001 (956) 723 1741
E-mail: czaragoza@conlaredo.net
 consul@srelaredo.org
Página Web: consulmex.sre.gob.mx/laredo

City Hall, Downtown

Titular: Pete Saenz, Alcalde
 Jesús Olivares, Regente
Dirección: 1110 Houston Street Laredo, Texas
Código Postal: 78040
Teléfono: 001 (956) 791 7300
 001 (956) 791 7304
Fax: 001 (956) 791 7498
Página Web: www.cityoflaredo.com

Laredo Medical Center

Dirección: 1700 East Saunders, Laredo, Texas
Código Postal: 78041
Teléfono: 001 (956) 796 5000
Página Web: www.laredomedical.com

Doctors Hospital of Laredo

Titular: Rene Lopez, Chief Executive Officer
Dirección: 10700 McPherson Rd, Laredo, Texas
Código Postal: 78045
Teléfono: 001 (956) 523 2000
Teléfono Administración: 001 (956) 956 523 2001
Página Web: www.doctorshosplaredo.com

Laredo Country Club

Dirección: 1415 Country Club Dr, Laredo, Texas
Código Postal: 78045
Teléfono: 001 (956) 727 2900
Fax: 001 (956) 727 9242
Página Web: www.laredocc.com

Max A. Mandel Campo de Golf

Titular: Mark Soto
Dirección: 27700 FM 1472, Laredo, Texas
Código Postal: 78045
Teléfono: 001 (956) 726 2000
Página Web: www.themaxlaredo.com

Laredo International Airport

Titular: José Luis Flóres, Director
Dirección: 5210 Bob Bullock Loop, Laredo, Texas
Código Postal: 78041
Teléfono: 001 (956) 795 2000
Página Web: www.cityoflaredo.com/airport

Laredo Community College

Titular: Juan L. Maldonado, Presidente
Dirección: West End Washington Street, Laredo, Texas
Código Postal: 78040
Teléfono: 001 (956) 722 0521, 001 (956) 721 5101
 001 (956) 721 5101, 001(956) 721 5381
E-mail: president@laredo.edu
Página Web: www.laredo.edu

Logistics & Manufacturing Association, Port Laredo

Titular: Víctor Orduna, Presidente
Dirección: Laredo, Tx,
Código Postal: 78045
Página Web: www.lmaportlaredo.org

Association of Laredo Forwarding Agents Inc

Titular: Joanna de Leon, Gerente General
Dirección: 107 Calle del Norte st. 114 Laredo, Texas
Código Postal: 78045
Teléfono: 001 (956) 791 7690
E-mail: jdeleon@aduanet.net
Página Web: www.alfaforwarders.org

Laredo Energy Arena

Dirección: 6700 Arena Blvd Laredo, Tx.
Código Postal: 78041
Teléfono: 001 (956) 791 9192
E-mail: My2Cents@learena.com
Página Web: www.learena.com

NÚMEROS DE EMERGENCIA



Gobierno Municipal
711 3500

CIAC
711 3513



Emergencias
066



PGR
713 2721, 715 2049



**Policía Preventiva
División Caminos**
718 0177



Policía Ministerial
711 2715



Protección Civil
712 8911



Bomberos
712 3030, 712 2124



Dir. De Tránsito
711 3900, 711 3902



**Comisión Federal de
Electricidad**
719 4261, 712 1202,
712 0086
Emergencias: 071



Consulado de E.U.A. en México
714 0512



COMAPA
8 900 900



Cruz Roja
712 0949, 712 0989



ISSSTE
714 8016



Hospital San José
714 9160, 711 2900



Hospital General
715 8043, 715 8040



Hospital de Especialidades
714 0805



IMSS
712 3491, 714 8132



Profeco
713 6666 ext 104
01 800 468 8722



Gas Natural
711 1850
Urgencias: 01 800 091 4000



Contáctanos

Lic. Jorge A. Viñals
jvinals@iccedenuevolaredo.org
Director General

Lic. Jesús M. Romero López
jromero@iccedenuevolaredo.org
Coordinador de Economía y Competitividad

Ing. Hernán Lesher Arguello
hlesher@iccedenuevolaredo.org
Coordinador de Información

Lic. Irma Laura Sánchez Nava
lsanchez@iccedenuevolaredo.org
Jefatura Administrativa

Lic. José Carlos Peniche Flores
jpeniche@iccedenuevolaredo.org
Auxiliar de Información

Edificio Banco Longoria
Matamoros No. 309 Altos
Sector Centro, C.P. 88000
Nuevo Laredo Tamps, México.
Tel: (867)196-3545 y (867)196 3546
www.nuevolaredo.gob.mx

www.iccedenuevolaredo.org